

Către,

DI/D-na/S.C.: **TRAIAN MIHAI BOGDAN**

Domiciliul/Sediul _____

Referitor la cererea înregistrată sub numărul 5373 din data 20.05.2010, vă informăm:

Imobilul situat în județ CALARASI, UAT Vasilati, localitate Vasilati având numărul cadastral 21117 a fost dezmembrat în imobilele:

- 22721 - județ CALARASI, UAT Vasilati, localitate Vasilati,
- 22722 - județ CALARASI, UAT Vasilati, localitate Vasilati,
- 22723 - județ CALARASI, UAT Vasilati, localitate Vasilati,
- 22724 - județ CALARASI, UAT Vasilati, localitate Vasilati,
- 22725 - județ CALARASI, UAT Vasilati, localitate Vasilati,
- 22726 - județ CALARASI, UAT Vasilati, localitate Vasilati,
- 22727 - județ CALARASI, UAT Vasilati, localitate Vasilati,
- 22728 - județ CALARASI, UAT Vasilati, localitate Vasilati,
- 22729 - județ CALARASI, UAT Vasilati, localitate Vasilati,
- 22730 - județ CALARASI, UAT Vasilati, localitate Vasilati,
- 22731 - județ CALARASI, UAT Vasilati, localitate Vasilati,
- 22732 - județ CALARASI, UAT Vasilati, localitate Vasilati,
- 22733 - județ CALARASI, UAT Vasilati, localitate Vasilati,
- 22734 - județ CALARASI, UAT Vasilati, localitate Vasilati,
- 22735 - județ CALARASI, UAT Vasilati, localitate Vasilati,
- 22736 - județ CALARASI, UAT Vasilati, localitate Vasilati,
- 22737 - județ CALARASI, UAT Vasilati, localitate Vasilati,
- 22738 - județ CALARASI, UAT Vasilati, localitate Vasilati,
- 22739 - județ CALARASI, UAT Vasilati, localitate Vasilati,
- 22740 - județ CALARASI, UAT Vasilati, localitate Vasilati,
- 22741 - județ CALARASI, UAT Vasilati, localitate Vasilati,
- 22742 - județ CALARASI, UAT Vasilati, localitate Vasilati,
- 22743 - județ CALARASI, UAT Vasilati, localitate Vasilati,
- 22744 - județ CALARASI, UAT Vasilati, localitate Vasilati,
- 22745 - județ CALARASI, UAT Vasilati, localitate Vasilati,
- 22746 - județ CALARASI, UAT Vasilati, localitate Vasilati,
- 22747 - județ CALARASI, UAT Vasilati, localitate Vasilati,
- 22748 - județ CALARASI, UAT Vasilati, localitate Vasilati,
- 22749 - județ CALARASI, UAT Vasilati, localitate Vasilati.

În cazul în care în termen de 1 an de la data acordării numerelor cadastrale, imobilele care rezultă din dezmembrare/comasare nu fac obiectul unui act autentic și nu sunt înscrise în cartea funciară, aceste numere cadastrale vor fi anulate din oficiu.

Data 31.05.2010

Inspector,
TAUT HORIA

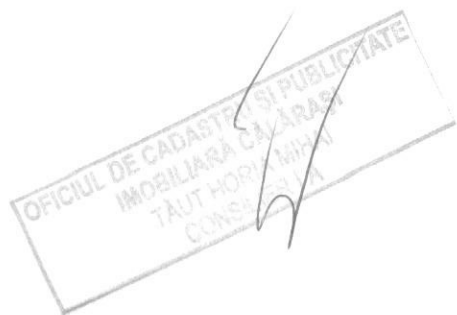

Plan de amplasament si delimitare a imobilului SCARA 1:500

Nr. cadastral	Suprafata masurata	Adresa imobilului
22721	255 mp	Tarla 140, parcela 21, LOT1 com. Vasilati, jud. Calarasi
Cartea Funciara colectiva nr.		UAT
		Vasilati, jud. Calarasi

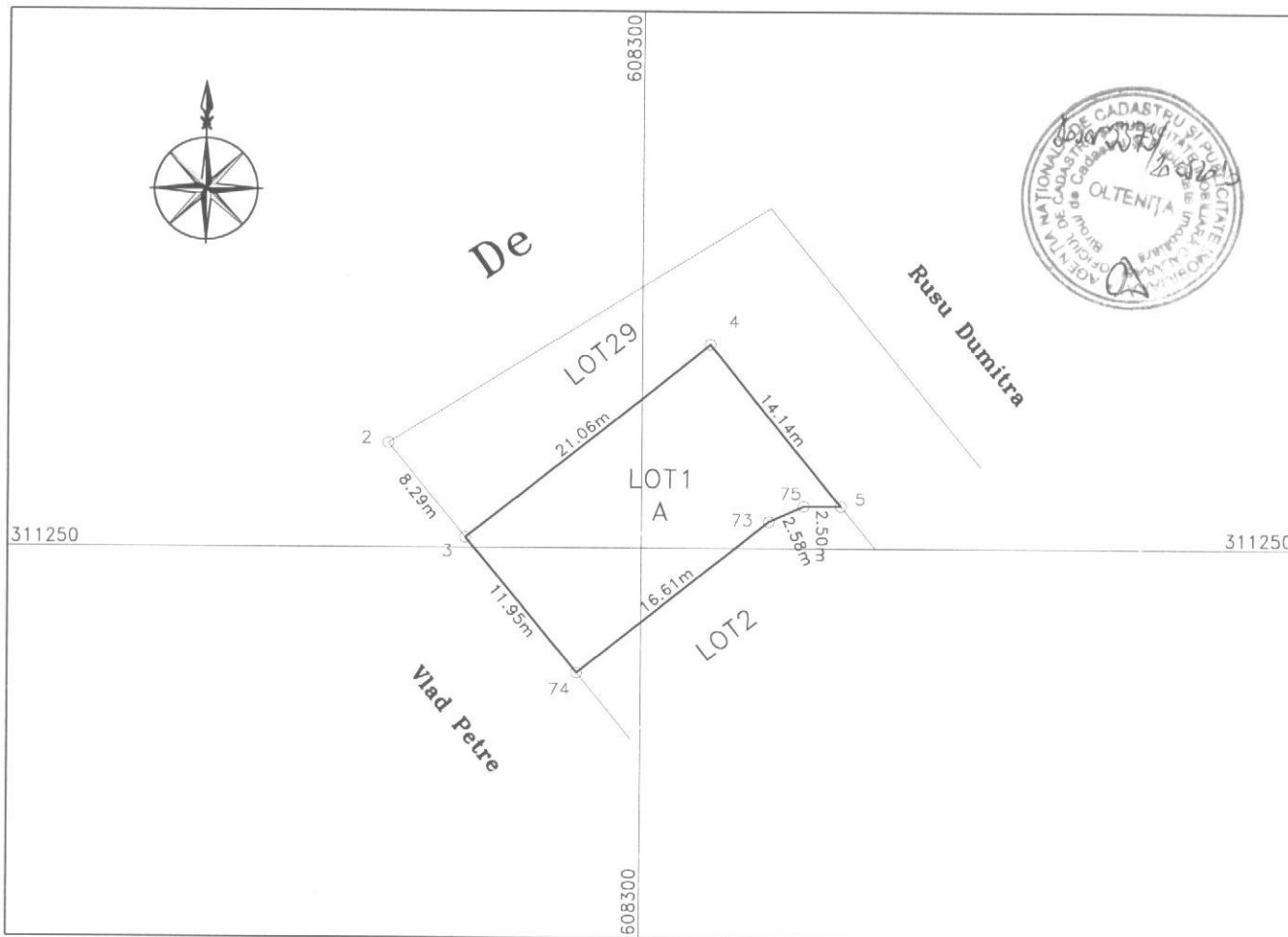

A. Date referitoare la teren

Nr. parcela	Categoria de folosinta	Suprafata mp	Valoarea de impozitare (lei)	Mentiuни
1.	A	255	204	Teren intravilan neimprejmuit
			-	
Total		255	204	

A. Date referitoare la constructii

Cod constr.	Suprafata construita la sol (mp)	Valoarea de impozitare (lei)	Mentiuни
Total		-	

INVENTAR DE COORDONATE

Sistemul de proiectie: Stereografic 1970

Nr. Pct.	Coordonate pct.de contur		Lungimi laturi D(i, i+1)
	N [m]	E [m]	
4	311263.923	608304.598	21.060
3	311250.708	608288.200	11.950
74	311241.403	608295.698	16.612
73	311251.841	608308.621	2.584
75	311252.912	608310.973	2.500
5	311252.911	608313.473	14.143

S (LOT1) = 255.02mp P = 68.850m

Suprafata totala masurata = 255 mp
Suprafata din act = 14878 mp

Se confirma suprafata din masuratori si
Introducerea imobilului in baza de date

Traian Mihai Bogdan

Data: aprilie 2010



Plan de amplasament si delimitare a imobilului SCARA 1:500

Nr. cadastral <i>22722</i>	Suprafata masurata 375 mp	Adresa imobilului Tarla 140, parcela 21, LOT2 com. Vasilati, jud. Calarasi
Cartea Funciara colectiva nr.	UAT	Vasilati, jud. Calarasi

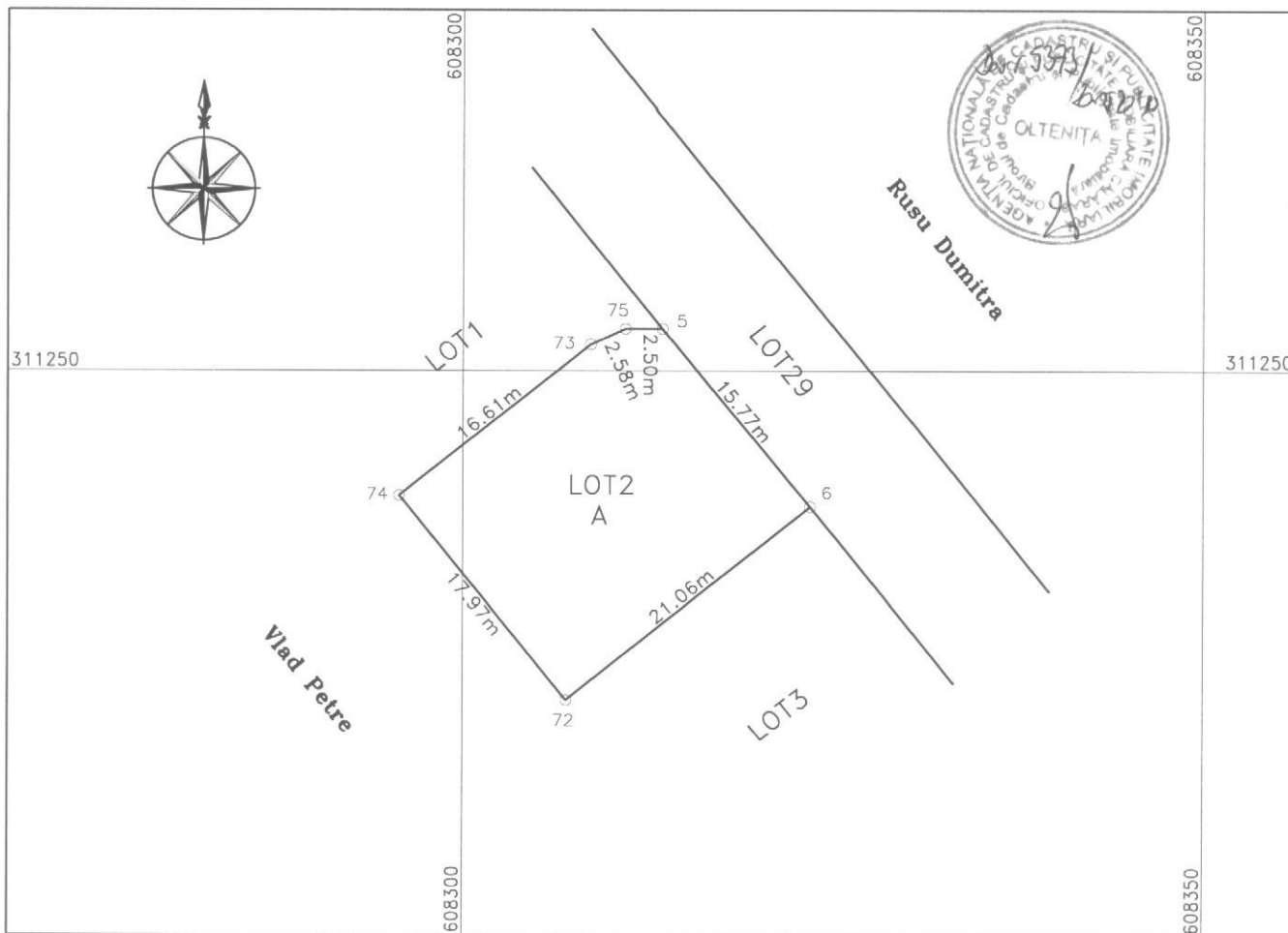

A. Date referitoare la teren

Nr. parcela	Categoria de folosinta	Suprafata mp	Valoarea de impozitare (lei)	Mentiuni
1.	A	375	300	Teren intravilan neimprejmuit
			-	
Total		375	300	

A. Date referitoare la constructii

Cod constr.	Suprafata construita la sol (mp)	Valoarea de impozitare (lei)	Mentiuni
Total		-	

INVENTAR DE COORDONATE

Sistemul de proiectie: Stereografic 1970

Nr. Pct.	Coordonate pct.de contur		Lungimi laturi D(i, i+1)
	N [m]	E [m]	
73	311251.841	608308.621	16.612
74	311241.403	608295.698	17.965
72	311227.415	608306.971	21.061
6	311240.631	608323.369	15.771
5	311252.911	608313.473	2.500
75	311252.912	608310.973	2.584

S (LOT2) = 375.01mp P = 76.493m

**Se confirma suprafata din masuratori si
Introducerea imobilului in baza de date**



Data: aprilie 2010

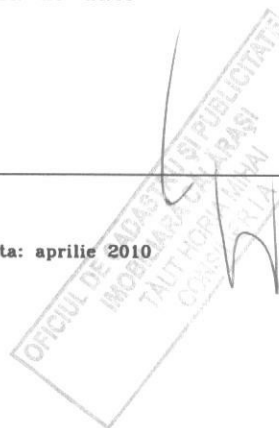

Suprafata totala masurata = 375 mp
Suprafata din act = 14878 mp

Plan de amplasament si delimitare a imobilului SCARA 1:500

Nr. cadastral	Suprafata masurata	Adresa imobilului
22723	378 mp	Tarla 140, parcela 21, LOT3 com. Vasilati, jud. Calarasi
Cartea Funciara colectiva nr.	UAT	Vasilati, jud. Calarasi

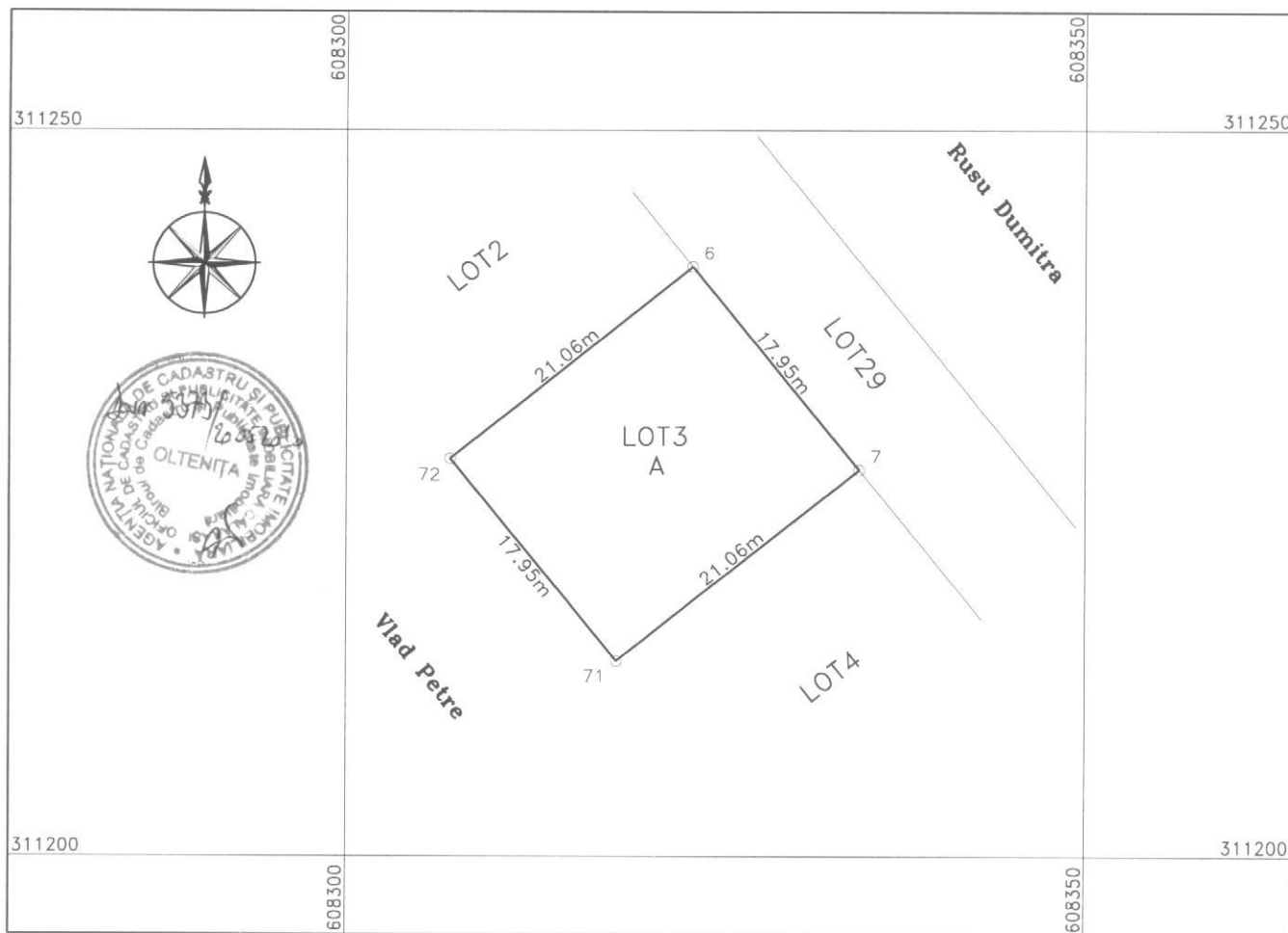

A. Date referitoare la teren				
Nr. parcela	Categoria de folosinta	Suprafata mp	Valoarea de impozitare (lei)	Mentiuni
1.	A	378	308	Teren intravilan neimprejmuat
			-	
Total		378	308	

A. Date referitoare la constructii			
Cod constr.	Suprafata construita la sol (mp)	Valoarea de impozitare (lei)	Mentiuni
Total		-	

INVENTAR DE COORDONATE			
Sistemul de proiectie: Stereografic 1970			
Nr. Pct.	Coordonate pct.de contur		Lungimi latimi D(i, i+1)
	N [m]	E [m]	
72	311227.415	608306.971	17.948
71	311213.440	608318.233	21.061
7	311226.656	608334.631	17.948
6	311240.631	608323.369	21.061
S (LOT3)=378.00mp P=78.018m			

**Se confirma suprafata din masuratori si
Introducerea imobilului in baza de date**



Data: aprilie 2010

Suprafata totala masurata = 378 mp
Suprafata din act = 14878 mp

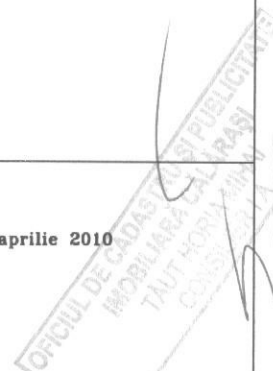

Plan de amplasament si delimitare a imobilului SCARA 1:500

Nr. cadastral	Suprafata masurata	Adresa imobilului
22724	378 mp	Tarla 140, parcela 21, LOT4 com. Vasilati, jud. Calarasi
Cartea Funciara colectiva nr.	UAT	Vasilati, jud. Calarasi

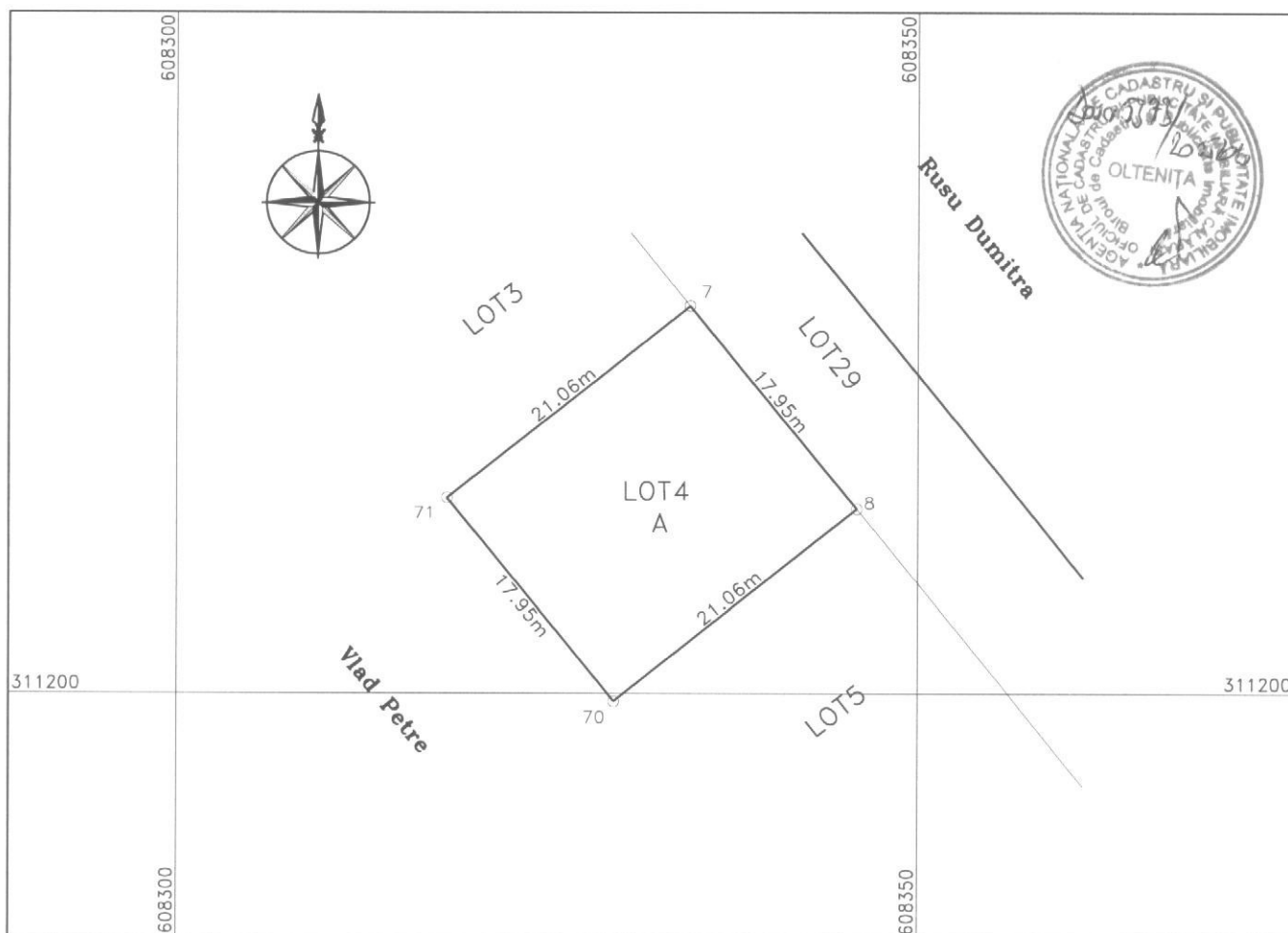

A. Date referitoare la teren				
Nr. parcela	Categoria de folosinta	Suprafata mp	Valoarea de impozitare (lei)	Mentiuni
1.	A	378	302	Teren intravilan neimprejmuit
			-	
Total		378	204	

A. Date referitoare la constructii			
Cod constr.	Suprafata construita la sol (mp)	Valoarea de impozitare (lei)	Mentiuni
Total		-	

INVENTAR DE COORDONATE

Sistemul de proiectie: Stereografic 1970

Nr. Pct.	Coordonate pct.de contur		Lungimi laturi D(i, i+1)
	N [m]	E [m]	
71	311213.440	608318.233	17.947
70	311199.466	608329.495	21.061
8	311212.681	608345.894	17.949
7	311226.656	608334.631	21.061

S (LOT4) = 378.00mp P = 78.018m

**Se confirma suprafata din masuratori si
Introducerea imobilului in baza de date**

**Suprafata totala masurata = 378 mp
Suprafata din act = 14878 mp**



Data: aprilie 2010

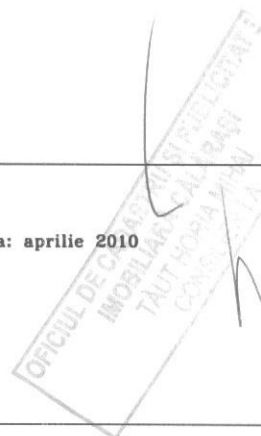

Plan de amplasament si delimitare a imobilului SCARA 1:500

Nr. cadastral 22725	Suprafata masurata 378 mp	Adresa imobilului Tarla 140, parcela 21, LOT5 com. Vasilati, jud. Calarasi
Cartea Funciara colectiva nr.	UAT	Vasilati, jud. Calarasi

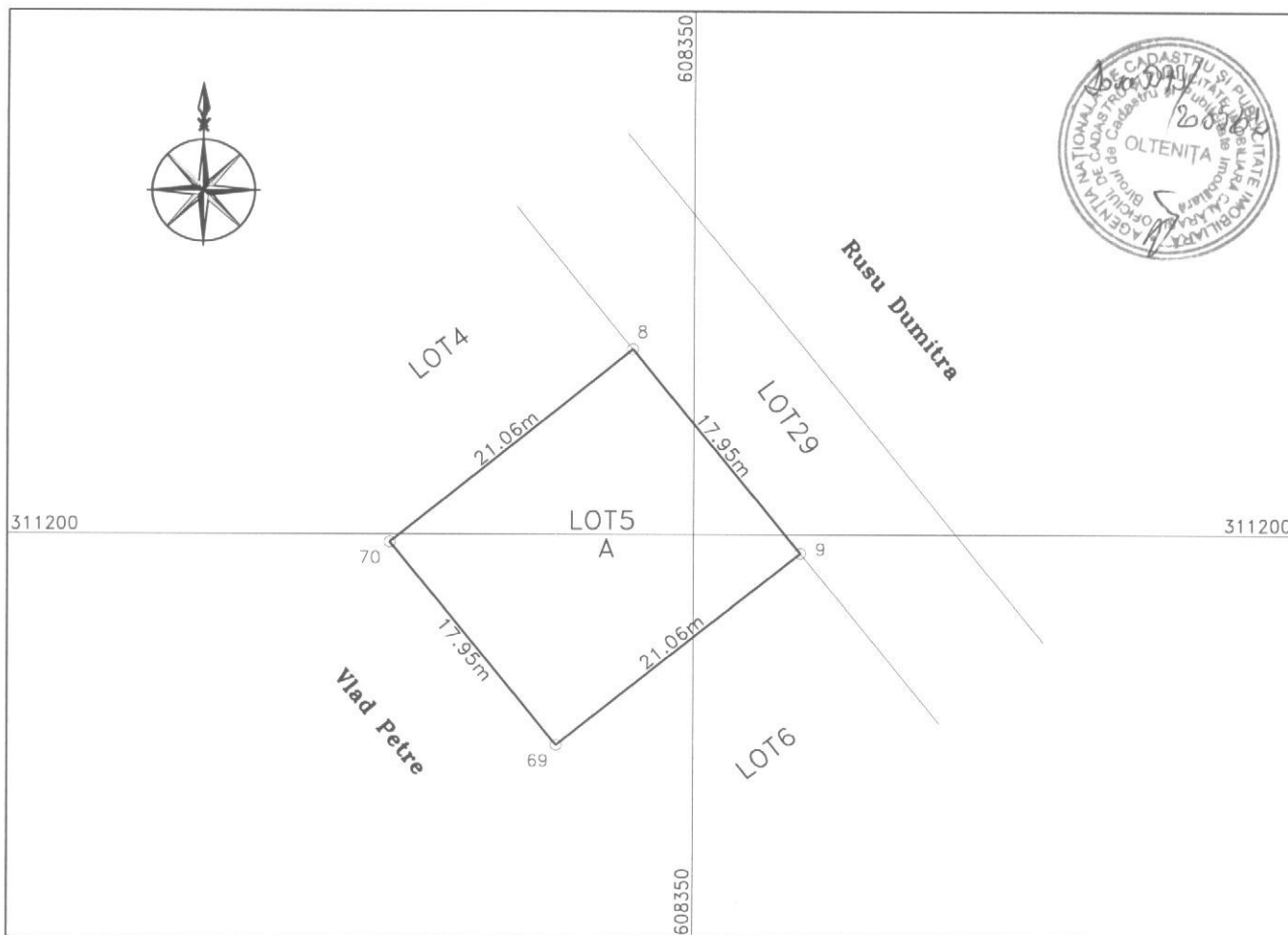

A. Date referitoare la teren

Nr. parcela	Categoria de folosinta	Suprafata mp	Valoarea de impozitare (lei)	Mentiuni
1.	A	378	302	Teren intravilan neimprejmuit
			-	
Total		378	302	

A. Date referitoare la constructii

Cod constr.	Suprafata construita la sol (mp)	Valoarea de impozitare (lei)	Mentiuni
Total		-	

INVENTAR DE COORDONATE

Sistemul de proiectie: **Stereografic 1970**

Nr. Pct.	Coordonate pct.de contur		Lungimi laturi D(i,i+1)
	N [m]	E [m]	
70	311199.466	608329.495	17.949
69	311185.491	608340.758	21.060
9	311198.706	608357.156	17.948
8	311212.681	608345.894	21.061

S (LOT5) = 378.00mp P = 78.018m

**Se confirma suprafata din masuratori si
Introducerea imobilului in baza de date**

Traian Mihai Bogdan

Data: aprilie 2010

**Suprafata totala masurata = 378 mp
Suprafata din act = 14878 mp**

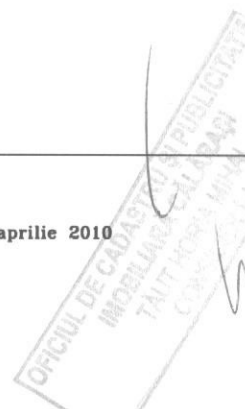

Plan de amplasament si delimitare a imobilului SCARA 1:500

Nr. cadastral	Suprafata masurata	Adresa imobilului
22726	378 mp	Tarla 140, parcela 21, LOT6 com. Vasilati, jud. Calarasi
Cartea Funciara colectiva nr.		UAT
		Vasilati, jud. Calarasi

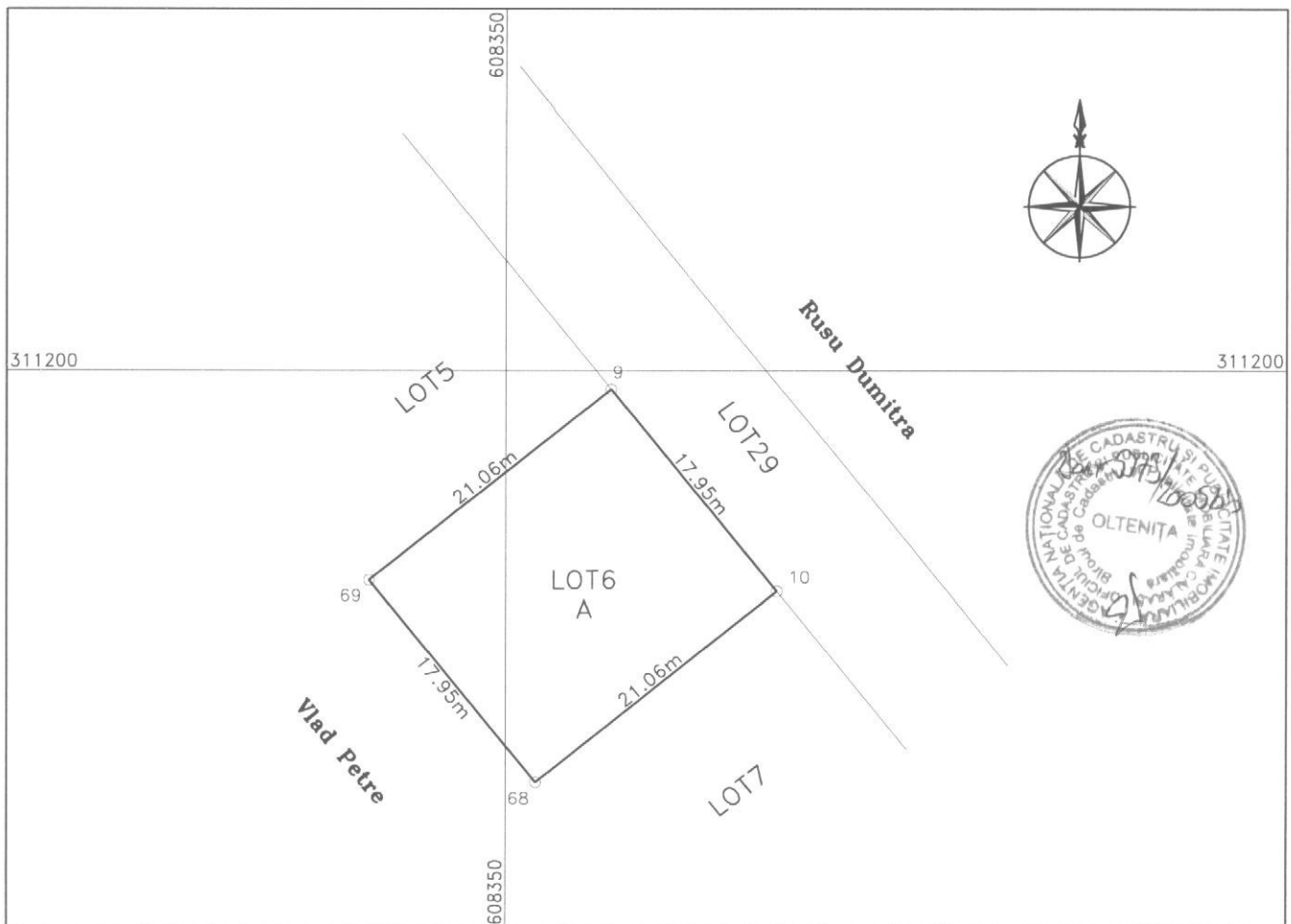

A. Date referitoare la teren				
Nr. parcela	Categoria de folosinta	Suprafata mp	Valoarea de impozitare (lei)	Mentiuni
1.	A	378	302	Teren intravilan neimpregmuit
			-	
Total		378	302	

A. Date referitoare la constructii			
Cod constr.	Suprafata construita la sol (mp)	Valoarea de impozitare (lei)	Mentiuni
Total		-	

INVENTAR DE COORDONATE			
Sistemul de proiectie: Stereografic 1970			
Nr. Pct.	Coordonate pct.de contur		Lungimi laturi D(i, i+1)
	N [m]	E [m]	
69	311185.491	608340.758	17.948
68	311171.516	608352.020	21.060
10	311184.731	608368.418	17.948
9	311198.706	608357.156	21.060
S (LOT6) = 377.99mp P = 78.016m			

**Se confirma suprafata din masuratori si
Introducerea imobilului in baza de date**

Traian Mihai Bogdan

Data: aprilie 2010

Suprafata totala masurata = 378 mp
Suprafata din act = 14878 mp

Plan de amplasament si delimitare a imobilului SCARA 1:500

Nr. cadastral	Suprafata masurata	Adresa imobilului
22727	378 mp	Tarla 140, parcela 21, LOT7 com. Vasilati, jud. Calarasi
Cartea Funciara colectiva nr.	UAT	Vasilati, jud. Calarasi

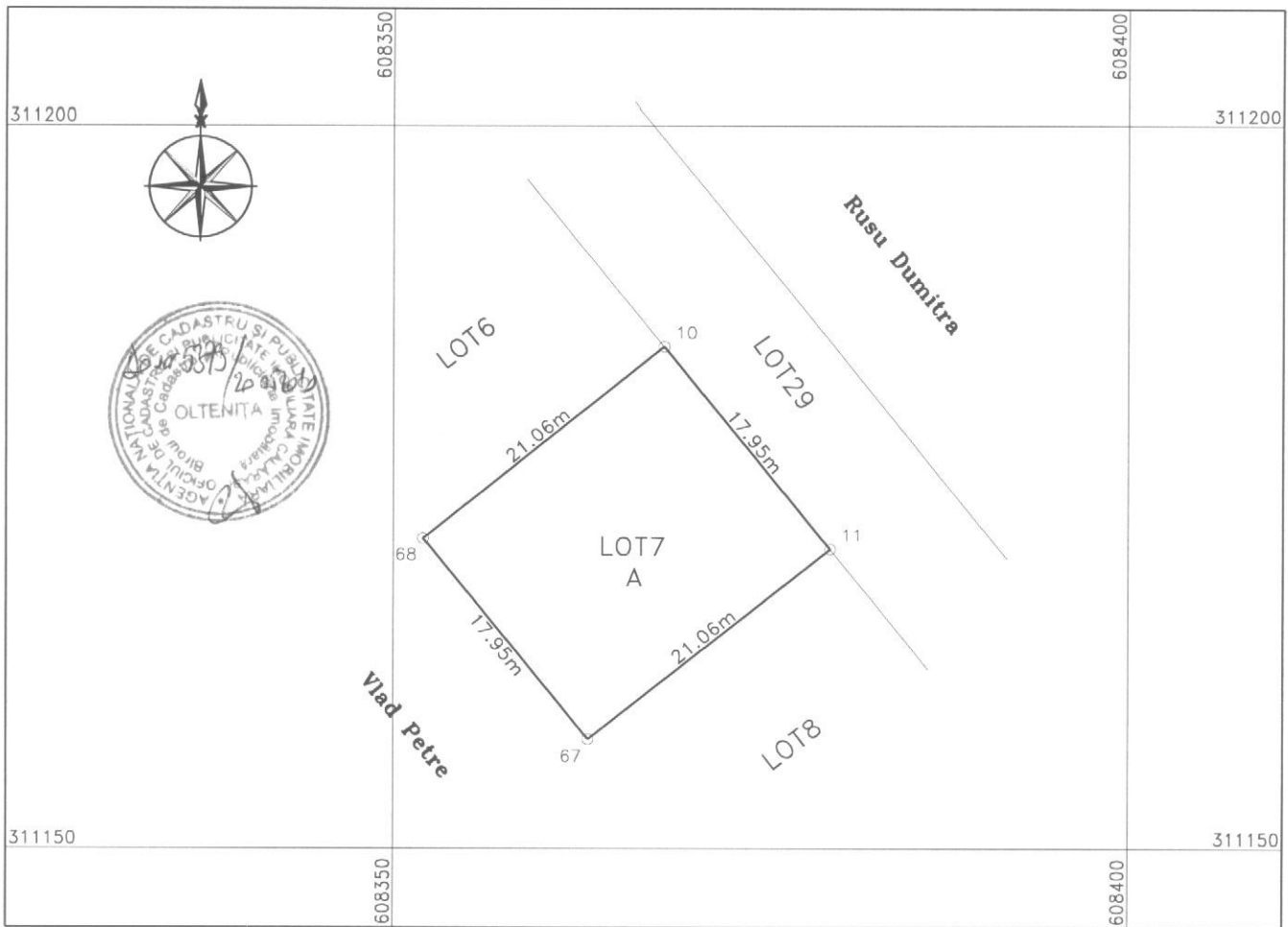

A. Date referitoare la teren				
Nr. parcela	Categoria de folosinta	Suprafata mp	Valoarea de impozitare (lei)	Mentiuni
1.	A	378	302	Teren intravilan neimprejmuit
			-	
Total		378	302	

A. Date referitoare la constructii			
Cod constr.	Suprafata construita la sol (mp)	Valoarea de impozitare (lei)	Mentiuni
Total		-	

INVENTAR DE COORDONATE			
Sistemul de proiectie: Stereografic 1970			
Nr. Pct.	Coordonate pct.de contur		Lungimi latari D(i,i+1)
	N [m]	E [m]	
68	311171.516	608352.020	17.948
67	311157.541	608363.282	21.060
11	311170.756	608379.680	17.948
10	311184.731	608368.418	21.060
S (LOT7) = 377.99mp P = 78.016m			

**Se confirma suprafata din masuratori si
Introducerea imobilului in baza de date**

Traian Mihai Bogdan

Data: aprilie 2010

Suprafata totala masurata = 378 mp
Suprafata din act = 14878 mp

Plan de amplasament si delimitare a imobilului SCARA 1:500

Nr. cadastral	Suprafata masurata	Adresa imobilului
22728	378 mp	Tarla 140, parcela 21, LOT8 com. Vasilati, jud. Calarasi
Cartea Funciara colectiva nr.	UAT	Vasilati, jud. Calarasi

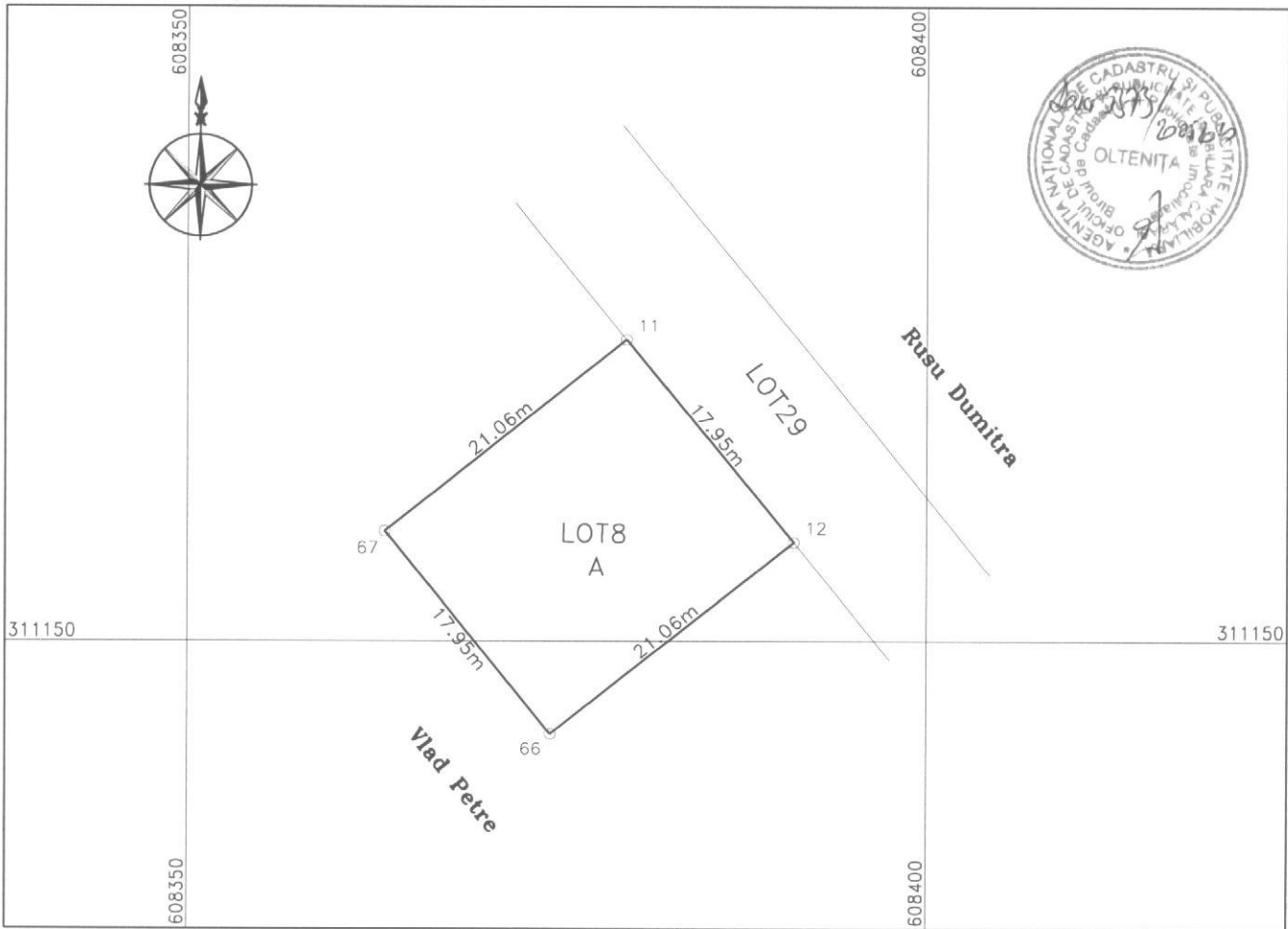

A. Date referitoare la teren				
Nr. parcela	Categoria de folosinta	Suprafata mp	Valoarea de impozitare (lei)	Mentiuni
1.	A	378	302	Teren intravilan neimprejmuit
			-	
Total		378	302	

A. Date referitoare la constructii			
Cod constr.	Suprafata construita la sol (mp)	Valoarea de impozitare (lei)	Mentiuni
Total		-	

INVENTAR DE COORDONATE			
Sistemul de proiectie: Stereografic 1970			
Nr. Pct.	Coordonate pct.de contur		Lungimi laturi D(i, i+1)
	N [m]	E [m]	
67	311157.541	608363.282	17.948
66	311143.566	608374.544	21.061
12	311156.781	608390.943	17.949
11	311170.756	608379.680	21.060
S (LOT8)=378.00mp P=78.018m			

**Se confirma suprafata din masuratori si
Introducerea imobilului in baza de date**

Suprafata totala masurata = 378 mp
Suprafata din act = 14878 mp



Data: aprilie 2010

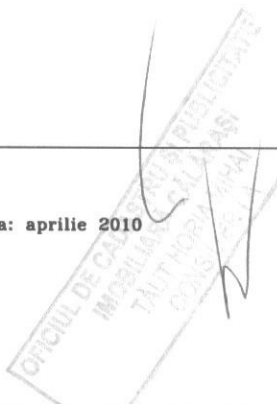

Plan de amplasament si delimitare a imobilului SCARA 1:500

Nr. cadastral	Suprafata masurata	Adresa imobilului
22729	378 mp	Tarla 140, parcela 21, LOT9 com. Vasilati, jud. Calarasi
Cartea Funciara colectiva nr.	UAT	Vasilati, jud. Calarasi

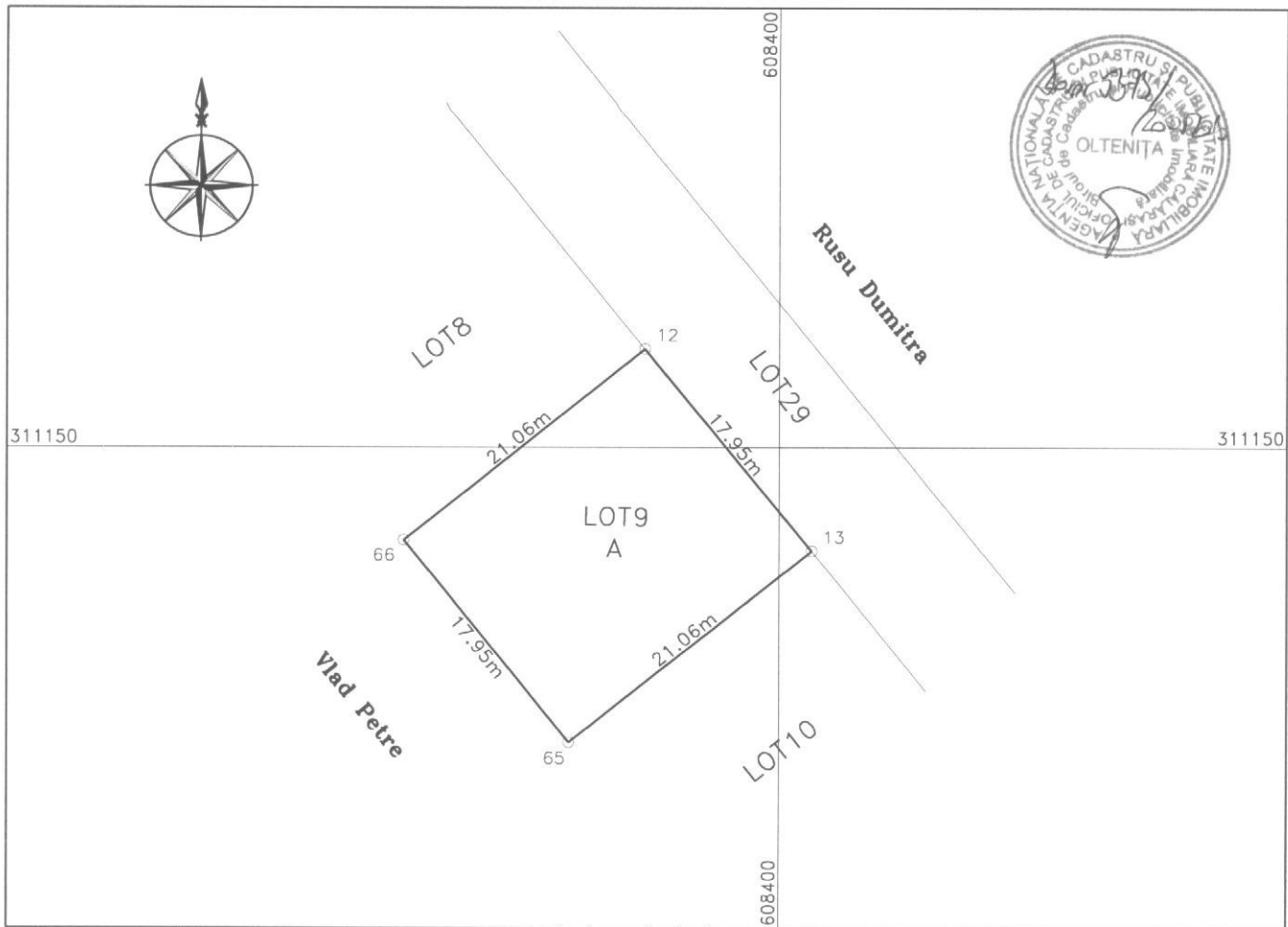

A. Date referitoare la teren				
Nr. parcela	Categoria de folosinta	Suprafata mp	Valoarea de impozitare (lei)	Mentiuni
1.	A	378	302	Teren intravilan neimprejmuat
			-	
Total		378	302	

A. Date referitoare la constructii			
Cod constr.	Suprafata construita la sol (mp)	Valoarea de impozitare (lei)	Mentiuni
Total		-	

INVENTAR DE COORDONATE			
Sistemul de proiectie: Stereografic 1970			
Nr. Pct.	Coordonate pct.de contur		Lungimi latouri D(i,i+1)
	N [m]	E [m]	
66	311143.566	608374.544	17.948
65	311129.591	608385.806	21.062
13	311142.807	608402.205	17.947
12	311156.781	608390.943	21.061
S (LOT9)=378.00mp P=78.018m			

**Se confirma suprafata din masuratori si
Introducerea imobilului in baza de date**

Suprafata totala masurata = 378 mp
Suprafata din act = 14878 mp

Traian Mihai Bogdan

Data: aprilie 2010

Plan de amplasament si delimitare a imobilului SCARA 1:500

Nr. cadastral	Suprafata masurata	Adresa imobilului
22730	378 mp	Tarla 140, parcela 21, LOT10 com. Vasilati, jud. Calarasi
Cartea Funciara colectiva nr.	UAT	Vasilati, jud. Calarasi

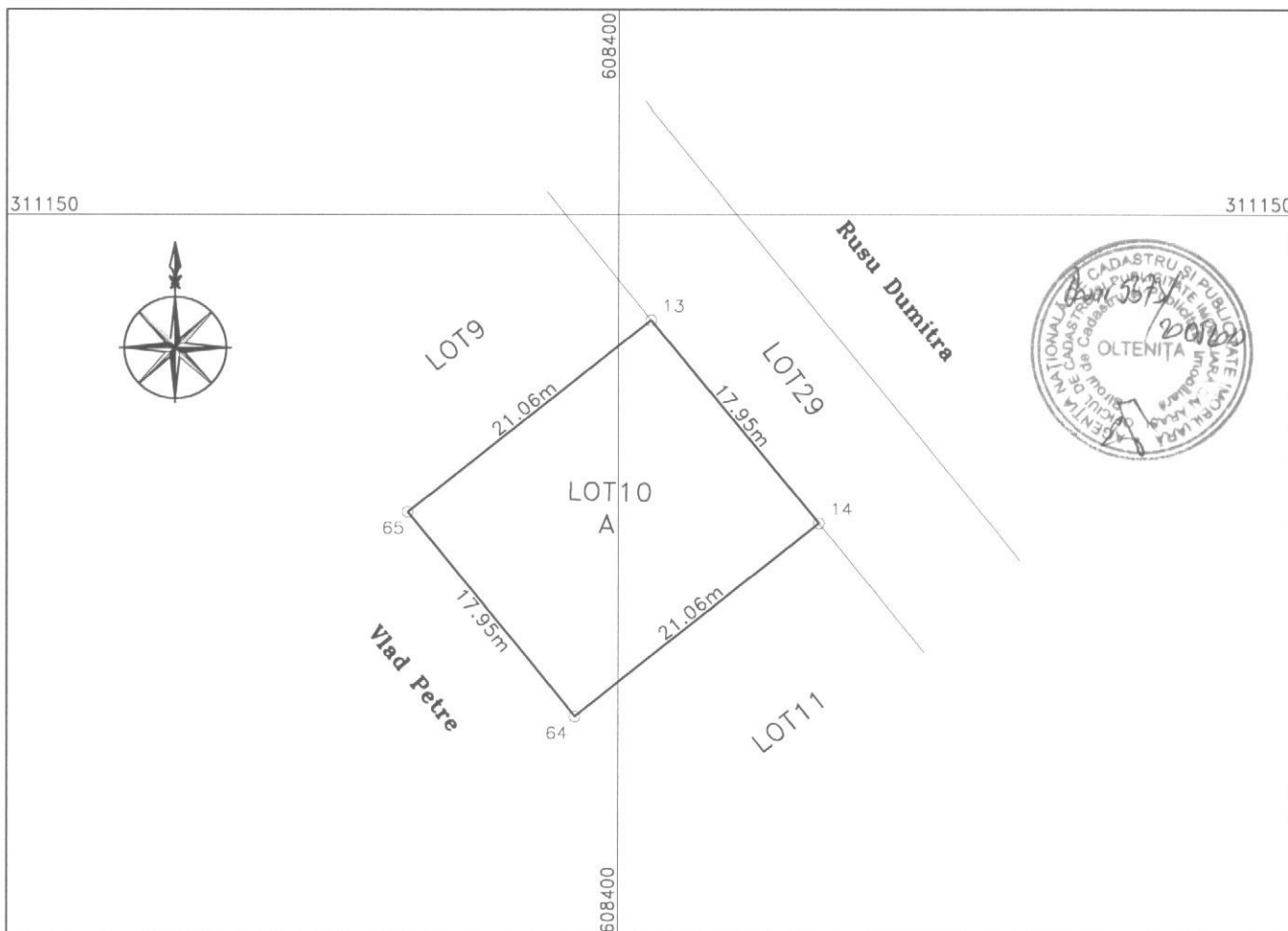

A. Date referitoare la teren				
Nr. parcela	Categoria de folosinta	Suprafata mp	Valoarea de impozitare (lei)	Mentiuni
1.	A	378	302	Teren intravilan neimprejmuit
			-	
Total		378	302	

A. Date referitoare la constructii			
Cod constr.	Suprafata construita la sol (mp)	Valoarea de impozitare (lei)	Mentiuni
Total		-	

INVENTAR DE COORDONATE			
Sistemul de proiectie: Stereografic 1970			
Nr. Pct.	Coordonate pct.de contur		Lungimi laturi D(i, i+1)
	N [m]	E [m]	
65	311129.591	608385.806	17.949
64	311115.616	608397.069	21.061
14	311128.832	608413.467	17.948
13	311142.807	608402.205	21.062
S (LOT10)=378.01mp P=78.019m			

**Se confirma suprafata din masuratori si
Introducerea imobilului in baza de date**

Suprafata totala masurata = 378 mp
Suprafata din act = 14878 mp



Data: aprilie 2010

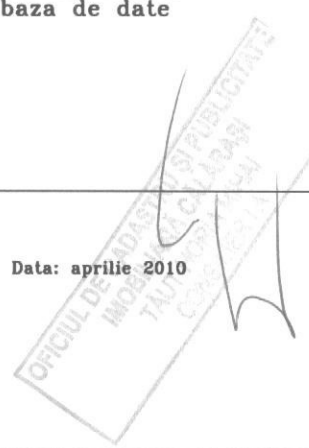

Plan de amplasament si delimitare a imobilului SCARA 1:500

Nr. cadastral	Suprafata masurata	Adresa imobilului
22731	378 mp	Tarla 140, parcela 21, LOT11 com. Vasilati, jud. Calarasi
Cartea Funciara colectiva nr.	UAT	Vasilati, jud. Calarasi

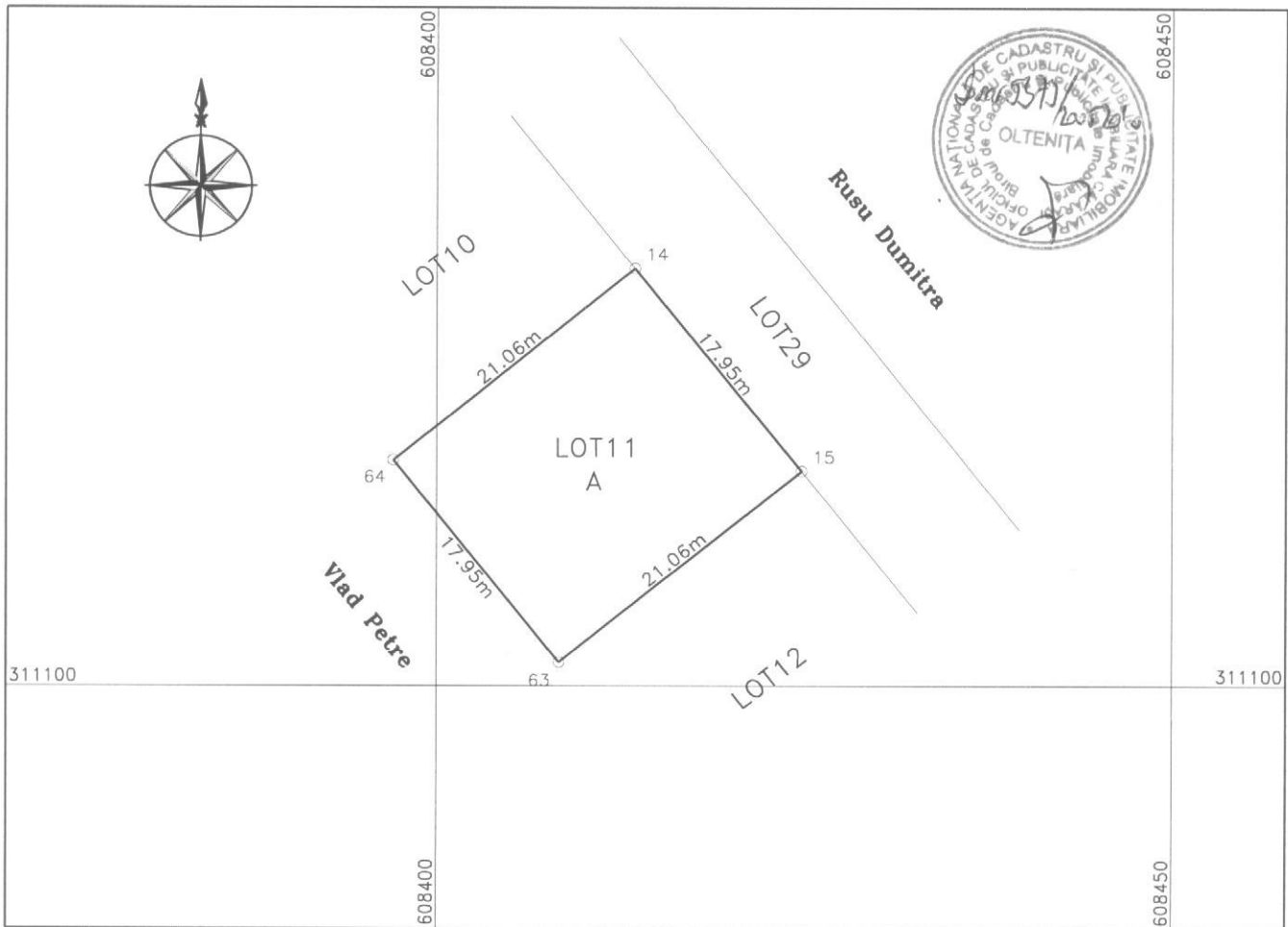

A. Date referitoare la teren				
Nr. parcela	Categoria de folosinta	Suprafata mp	Valoarea de impozitare (lei)	Mentiuni
1.	A	378	302	Teren intravilan neimprejuit
			-	
Total		378	302	

A. Date referitoare la constructii			
Cod constr.	Suprafata construita la sol (mp)	Valoarea de impozitare (lei)	Mentiuni
Total		-	

INVENTAR DE COORDONATE			
Sistemul de proiectie: Stereografic 1970			
Nr. Pct.	Coordonate pct.de contur		Lungimi laturi D(i,i+1)
	N [m]	E [m]	
64	311115.616	608397.069	17.948
63	311101.641	608408.331	21.061
15	311114.857	608424.729	17.948
14	311128.832	608413.467	21.061
S (LOT11)=378.00mp P=78.018m			

**Se confirma suprafata din masuratori si
Introducerea imobilului in baza de date**

Suprafata totala masurata = 378 mp
Suprafata din act = 14878 mp

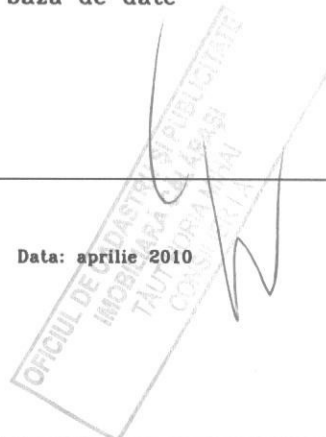

Plan de amplasament si delimitare a imobilului SCARA 1:500

Nr. cadastral	Suprafata masurata	Adresa imobilului
22732	378 mp	Tarla 140, parcela 21, LOT12 com. Vasilati, jud. Calarasi
Cartea Funciara colectiva nr.	UAT	Vasilati, jud. Calarasi

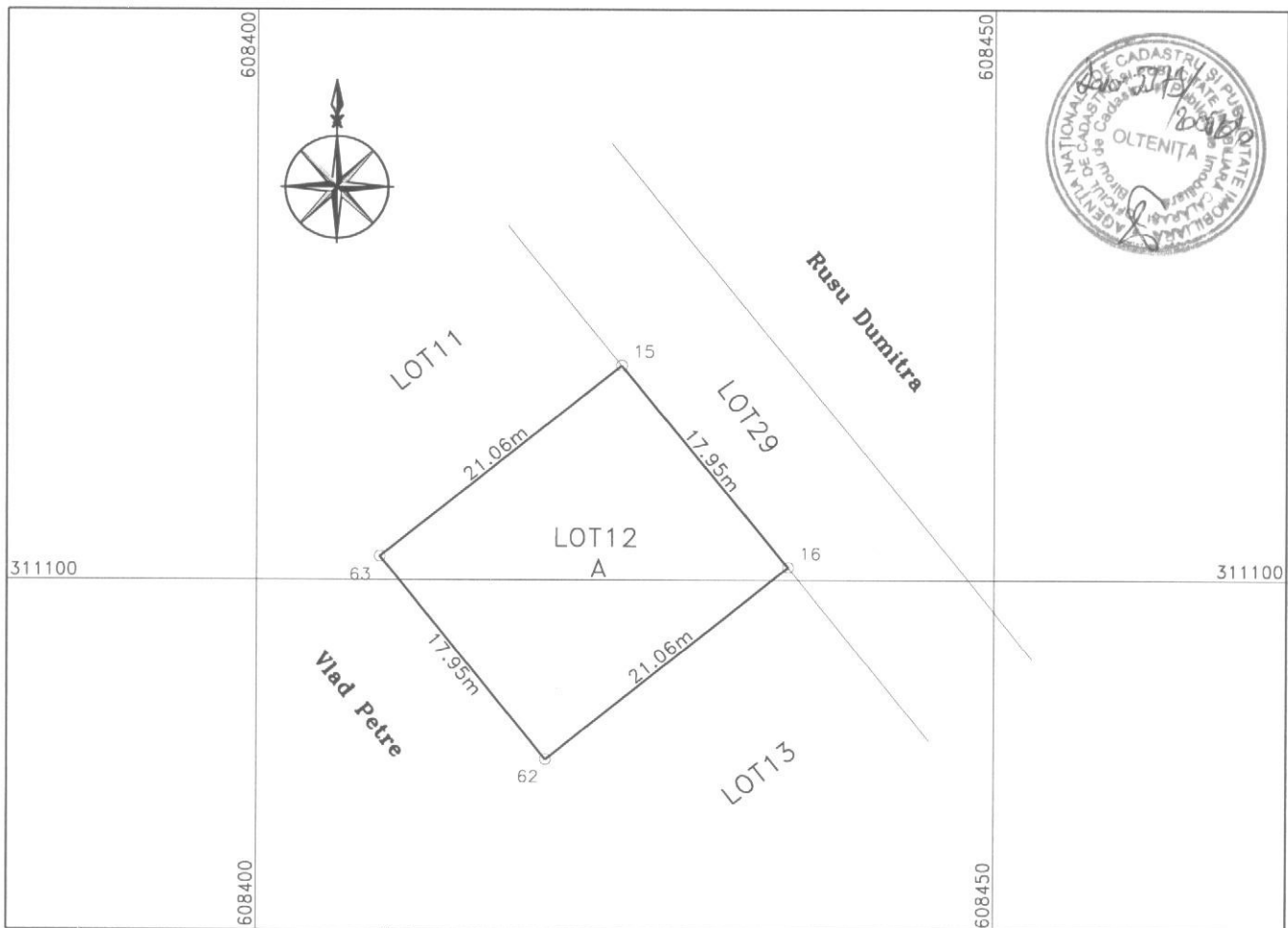

A. Date referitoare la teren				
Nr. parcela	Categoria de folosinta	Suprafata mp	Valoarea de impozitare (lei)	Mentiuni
1.	A	378	302	Teren intravilan neimprejmut
			-	
Total		378	302	

A. Date referitoare la constructii			
Cod constr.	Suprafata construita la sol (mp)	Valoarea de impozitare (lei)	Mentiuni
Total		-	

INVENTAR DE COORDONATE			
Sistemul de proiectie: Stereografic 1970			
Nr. Pct.	Coordonate pct.de contur		Lungimi laturi D(i,i+1)
	N [m]	E [m]	
63	311101.641	608408.331	17.947
62	311087.667	608419.593	21.060
16	311100.882	608435.991	17.948
15	311114.857	608424.729	21.061
S (LOT12)=377.99mp P=78.016m			

Se confirma suprafata din masuratori si
Introducerea imobilului in baza de date

Suprafata totala masurata = 378 mp
Suprafata din act = 14878 mp



Data: aprilie 2010

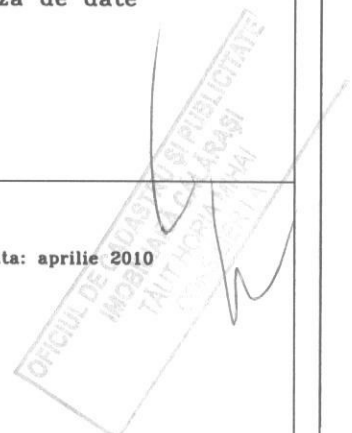

Plan de amplasament si delimitare a imobilului SCARA 1:500

Nr. cadastral	Suprafata masurata	Adresa imobilului
22733	414 mp	Tarla 140, parcela 21, LOT13 com. Vasilati, jud. Calarasi
Cartea Funciara colectiva nr.	UAT	Vasilati, jud. Calarasi

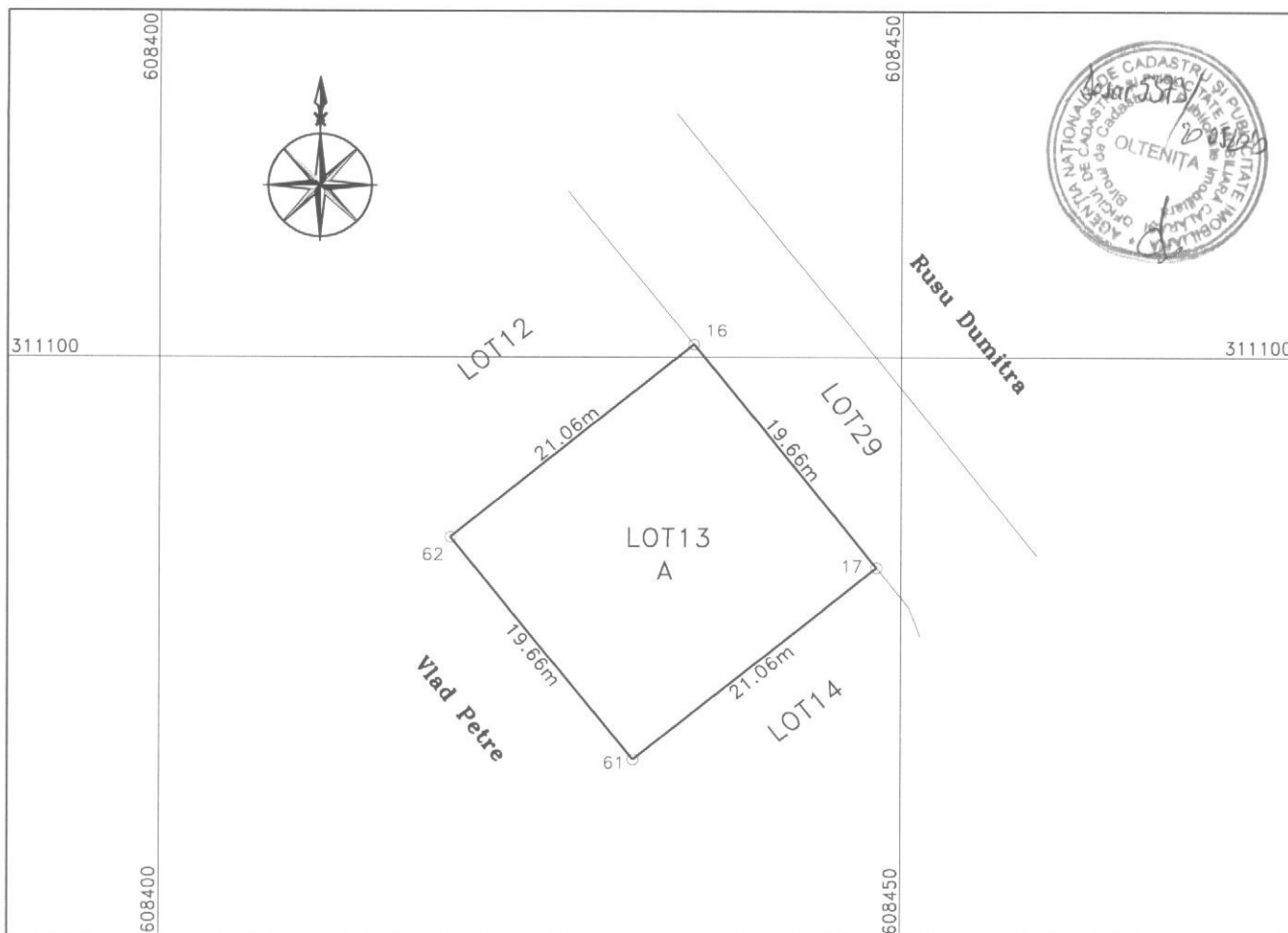

A. Date referitoare la teren

Nr. parcela	Categoria de folosinta	Suprafata mp	Valoarea de impozitare (lei)	Mentiuni
1.	A	414	330	Teren intravilan neimprejuit
			-	
Total		414	330	

A. Date referitoare la constructii

Cod constr.	Suprafata construita la sol (mp)	Valoarea de impozitare (lei)	Mentiuni
Total		-	

INVENTAR DE COORDONATE

Sistemul de proiectie: Stereografic 1970

Nr. Pct.	Coordonate pct.de contur		Lungimi laturi D(i, i+1)
	N [m]	E [m]	
62	311087.667	608419.593	19.657
61	311072.361	608431.927	21.062
17	311085.577	608448.326	19.657
16	311100.882	608435.991	21.060

S (LOT13)=413.99mp P=81.436m

Se confirma suprafata din masuratori si
Introducerea imobilului in baza de date

Suprafata totala masurata = 414 mp
Suprafata din act = 14878 mp



Data: aprilie 2010



Plan de amplasament si delimitare a imobilului SCARA 1:500

Nr. cadastral	Suprafata masurata	Adresa imobilului
22734	135 mp	Tarla 140, parcela 21, LOT14 com. Vasilati, jud. Calarasi
Cartea Funciara colectiva nr.	UAT	Vasilati, jud. Calarasi

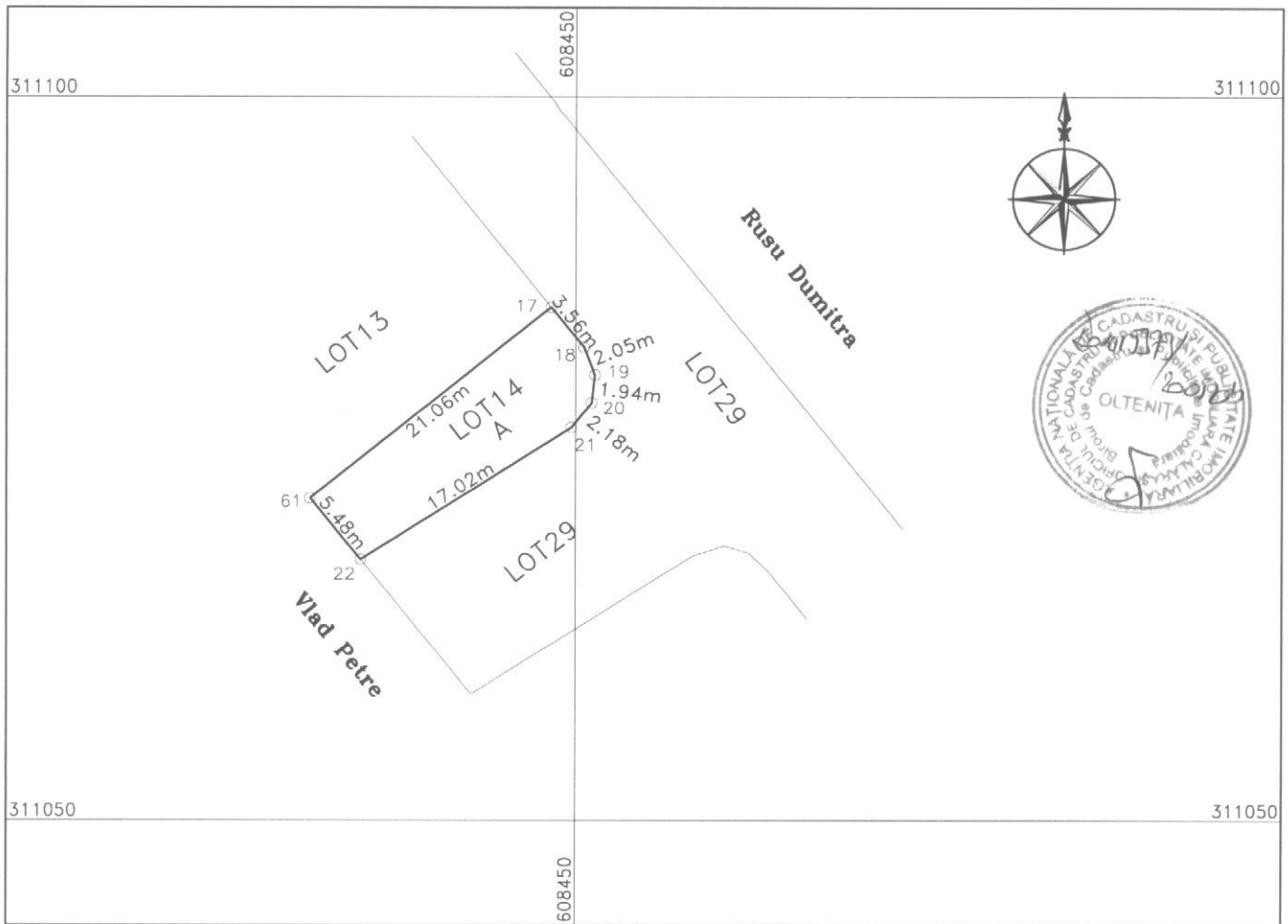

A. Date referitoare la teren				
Nr. parcela	Categoria de folosinta	Suprafata mp	Valoarea de impozitare (lei)	Mentiuni
1.	A	135	108	Teren intravilan neimprejmuat
			-	
Total		135	108	

A. Date referitoare la constructii			
Cod constr.	Suprafata construita la sol (mp)	Valoarea de impozitare (lei)	Mentiuni
Total		-	

INVENTAR DE COORDONATE			
Sistemul de proiectie: Stereografic 1970			
Nr. Pct.	Coordonate pct.de contur		Lungimi laturi D(i, i+1)
	N [m]	E [m]	
20	311078.966	608451.069	1.935
19	311080.888	608451.294	2.051
18	311082.804	608450.561	3.562
17	311085.577	608448.326	21.062
61	311072.361	608431.927	5.480
22	311068.095	608435.366	17.023
21	311077.258	608449.713	2.181
S (LOT14)=135.06mp P=53.293m			

**Se confirma suprafata din masuratori si
Introducerea imobilului in baza de date**

Traian Mihai Bogdan

Data: aprilie 2010

Suprafata totala masurata = 135 mp
Suprafata din act = 14878 mp

Plan de amplasament si delimitare a imobilului SCARA 1:500

Nr. cadastral 22735	Suprafata masurata 189 mp	Adresa imobilului Tarla 140, parcela 21, LOT15 com. Vasilati, jud. Calarasi
Cartea Funciara colectiva nr.	UAT	Vasilati, jud. Calarasi

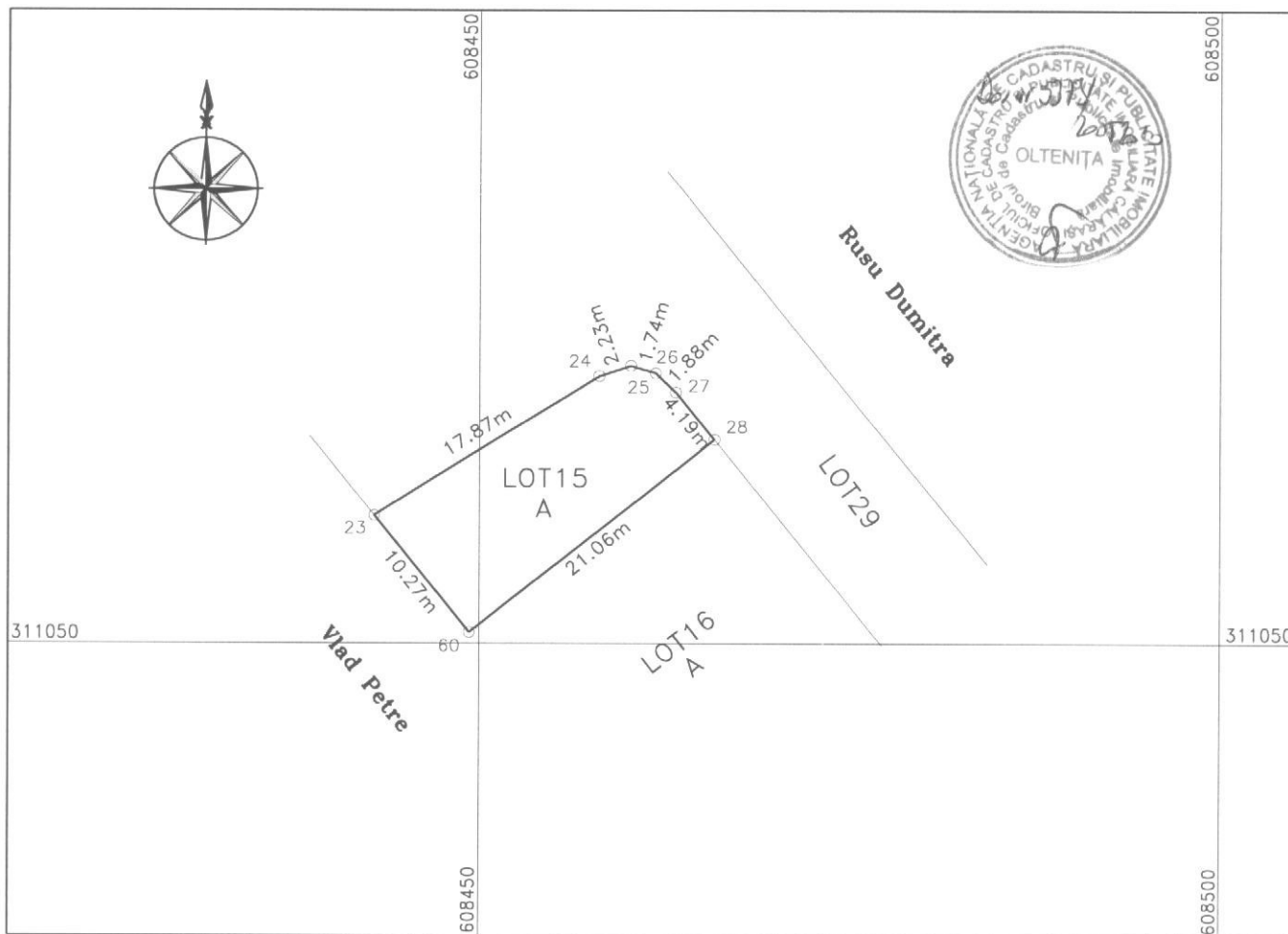

A. Date referitoare la teren				
Nr. parcela	Categoria de folosinta	Suprafata mp	Valoarea de impozitare (lei)	Mentiuni
1.	A	189	151	Teren intravilan neimprejuit
			-	
Total		189	151	

A. Date referitoare la constructii			
Cod constr.	Suprafata construita la sol (mp)	Valoarea de impozitare (lei)	Mentiuni
Total		-	

INVENTAR DE COORDONATE			
Sistemul de proiectie: Stereografic 1970			
Nr. Pct.	Coordonate pct.de contur		Lungimi latari D(i, i+1)
	N [m]	E [m]	
28	311063.967	608465.741	4.191
27	311067.230	608463.111	1.884
26	311068.538	608461.755	1.740
25	311069.038	608460.088	2.226
24	311068.337	608457.975	17.869
23	311058.751	608442.895	10.274
60	311050.752	608449.342	21.061

S (LOT15) = 189.00mp P = 59.245m

**Se confirma suprafata din masuratori si
Introducerea imobilului in baza de date**

Traian Mihai Bogdan

Data: aprilie 2010

Suprafata totala masurata = 189mp
Suprafata din act = 14878 mp

Plan de amplasament si delimitare a imobilului SCARA 1:500

Nr. cadastral	Suprafata masurata	Adresa imobilului
22736	378 mp	Taria 140, parcela 21, LOT16 com. Vasilati, jud. Calarasi
Cartea Funciara colectiva nr.	UAT	Vasilati, jud. Calarasi

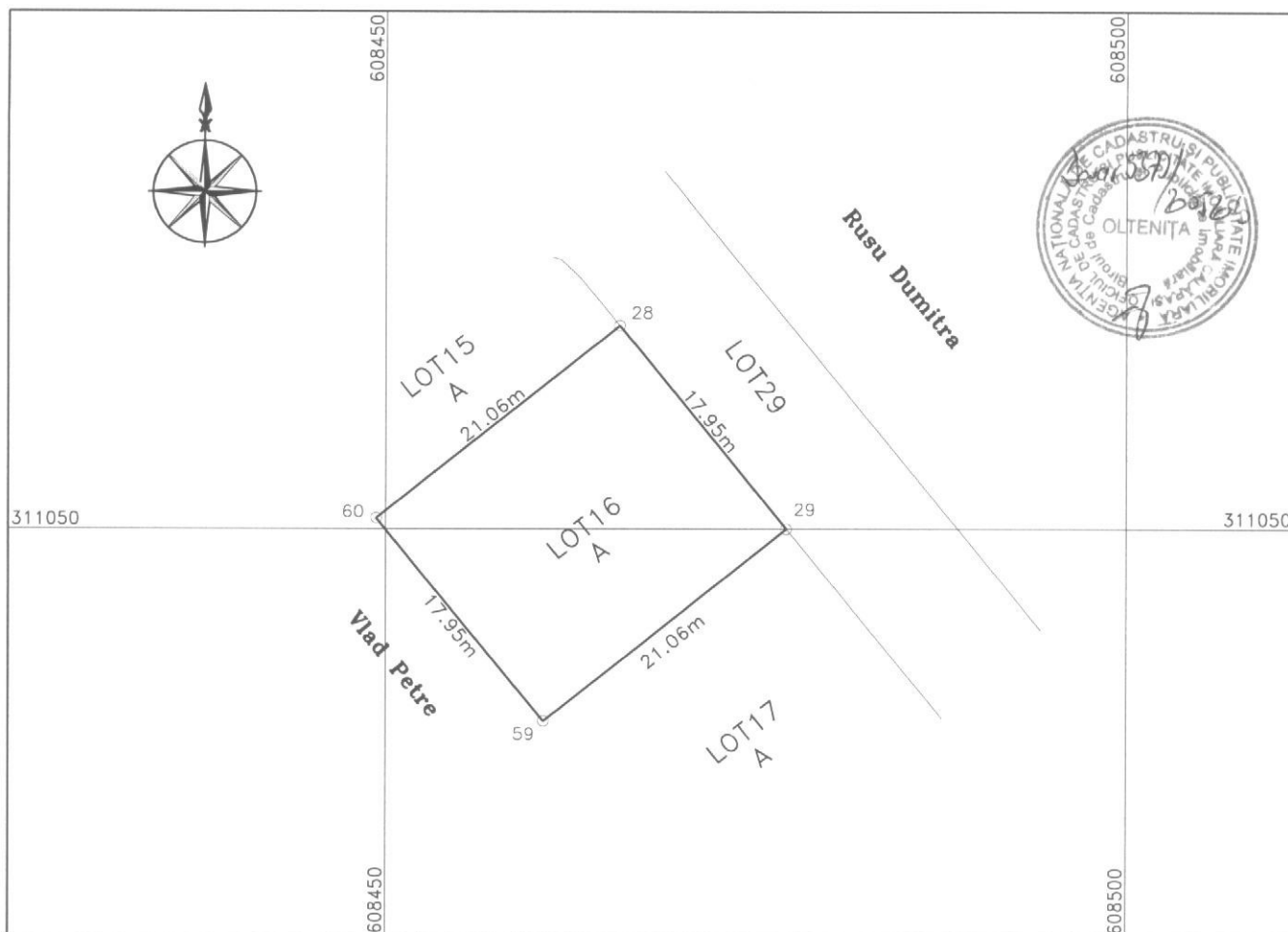

A. Date referitoare la teren				
Nr. parcela	Categoria de folosinta	Suprafata mp	Valoarea de impozitare (lei)	Mentiuni
1.	A	378	302	Teren intravilan neimpregmuit
			-	
Total		378	302	

A. Date referitoare la constructii			
Cod constr.	Suprafata construita la sol (mp)	Valoarea de impozitare (lei)	Mentiuni
Total		-	

INVENTAR DE COORDONATE

Sistemul de proiectie: Stereografic 1970

Nr. Pct.	Coordonate pct.de contur		Lungimi laturi D(i,i+1)
	N [m]	E [m]	
60	311050.752	608449.342	17.948
59	311036.777	608460.604	21.062
29	311049.993	608477.003	17.947
28	311063.967	608465.741	21.061

S (LOT16) = 378.00mp P = 78.018m

**Se confirma suprafata din masuratori si
Introducerea imobilului in baza de date**

**Suprafata totala masurata = 378 mp
Suprafata din act = 14878 mp**



Data: aprilie 2010

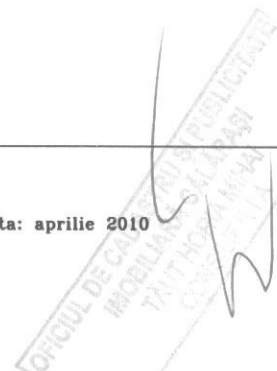

Plan de amplasament si delimitare a imobilului SCARA 1:500

Nr. cadastral 22737	Suprafata masurata 378 mp	Adresa imobilului Tarla 140, parcela 21, LOT17 com. Vasilati, jud. Calarasi
Cartea Funciara colectiva nr.	UAT	Vasilati, jud. Calarasi

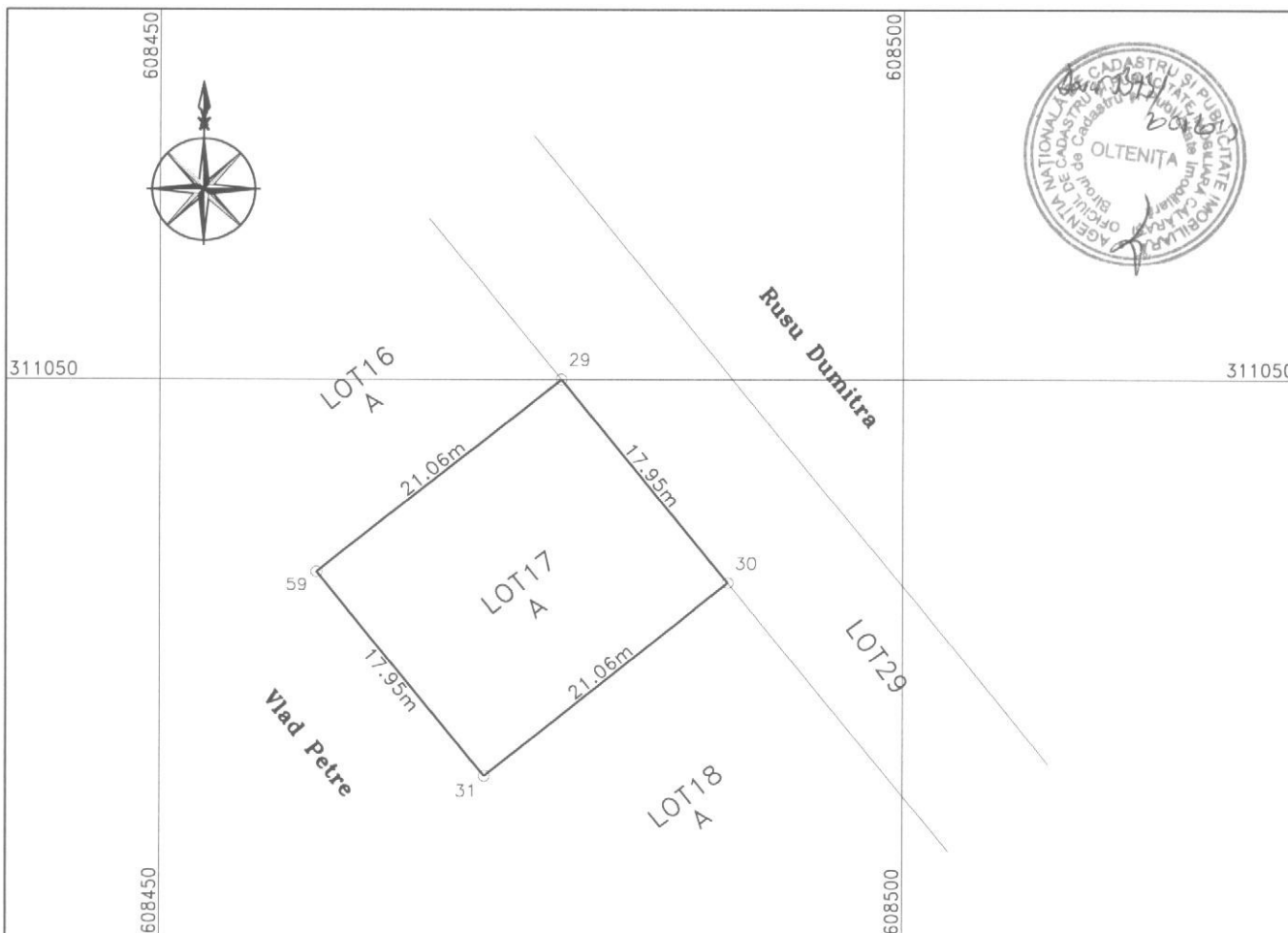

A. Date referitoare la teren				
Nr. parcela	Categoria de folosinta	Suprafata mp	Valoarea de impozitare (lei)	Mentiuni
1.	A	378	302	Teren intravilan neimpregmuit
			-	
Total		378	302	

A. Date referitoare la constructii			
Cod constr.	Suprafata construita la sol (mp)	Valoarea de impozitare (lei)	Mentiuni
Total		-	

INVENTAR DE COORDONATE			
Sistemul de proiectie: Stereografic 1970			
Nr. Pct.	Coordonate pct.de contur		Lungimi lateri D(i, i+1)
	N [m]	E [m]	
59	311036.777	608460.604	17.948
31	311022.802	608471.866	21.062
30	311036.018	608488.265	17.948
29	311049.993	608477.003	21.062
S (LOT17)=378.01mp P=78.019m			

**Se confirma suprafata din masuratori si
Introducerea imobilului in baza de date**



Data: aprilie 2010

**Suprafata totala masurata = 378 mp
Suprafata din act = 14878 mp**

Plan de amplasament si delimitare a imobilului SCARA 1:500

Nr. cadastral	Suprafata masurata	Adresa imobilului
22738	378 mp	Tarla 140, parcela 21, LOT18 com. Vasilati, jud. Calarasi
Cartea Funciara colectiva nr.	UAT	Vasilati, jud. Calarasi

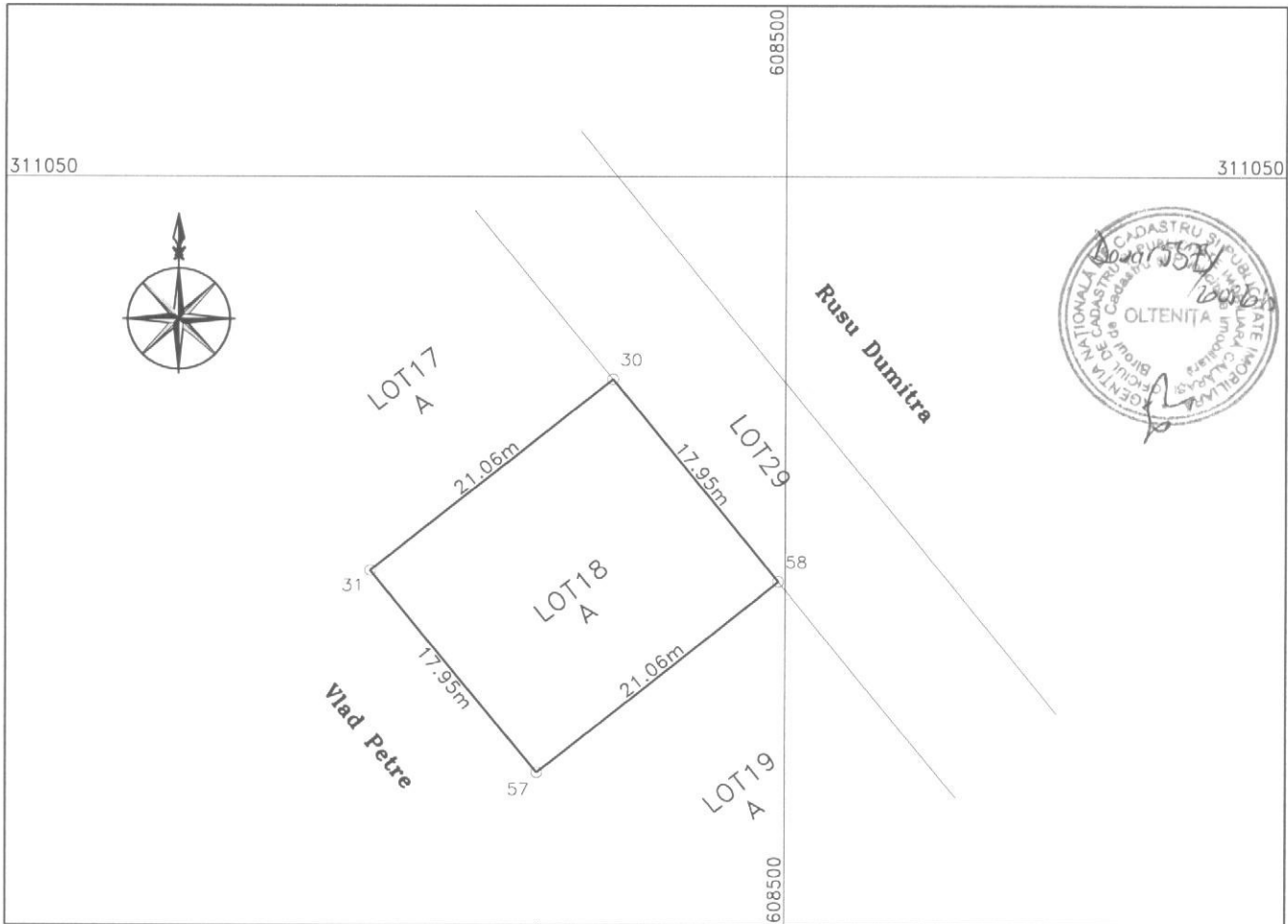

A. Date referitoare la teren				
Nr. parcela	Categoria de folosinta	Suprafata mp	Valoarea de impozitare (lei)	Mentiuni
1.	A	378	302	Teren intravilan neimprejmuit
			-	
Total		378	302	

A. Date referitoare la constructii			
Cod constr.	Suprafata construita la sol (mp)	Valoarea de impozitare (lei)	Mentiuni
Total		-	

INVENTAR DE COORDONATE			
Sistemul de proiectie: Stereografic 1970			
Nr. Pct.	Coordonate pct.de contur		Lungimi laturi D(i, i+1)
	N [m]	E [m]	
31	311022.802	608471.866	17.947
57	311008.828	608483.128	21.061
58	311022.043	608499.527	17.948
30	311036.018	608488.265	21.062
S (LOT18) = 378.00mp P = 78.018m			

Se confirma suprafata din masuratori si
Introducerea imobilului in baza de date

Suprafata totala masurata = 378 mp
Suprafata din act = 14878 mp



Data: aprilie 2010

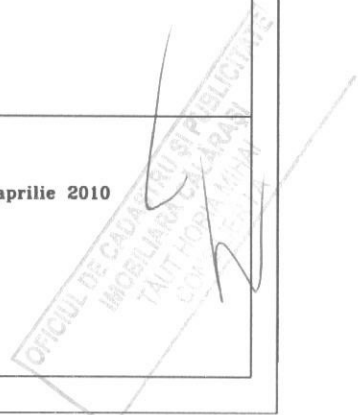

Plan de amplasament si delimitare a imobilului SCARA 1:500

Nr. cadastral	Suprafata masurata	Adresa imobilului
22739	378 mp	Tarla 140, parcela 21, LOT19 com. Vasilati, jud. Calarasi
Cartea Funciara colectiva nr.	UAT	Vasilati, jud. Calarasi

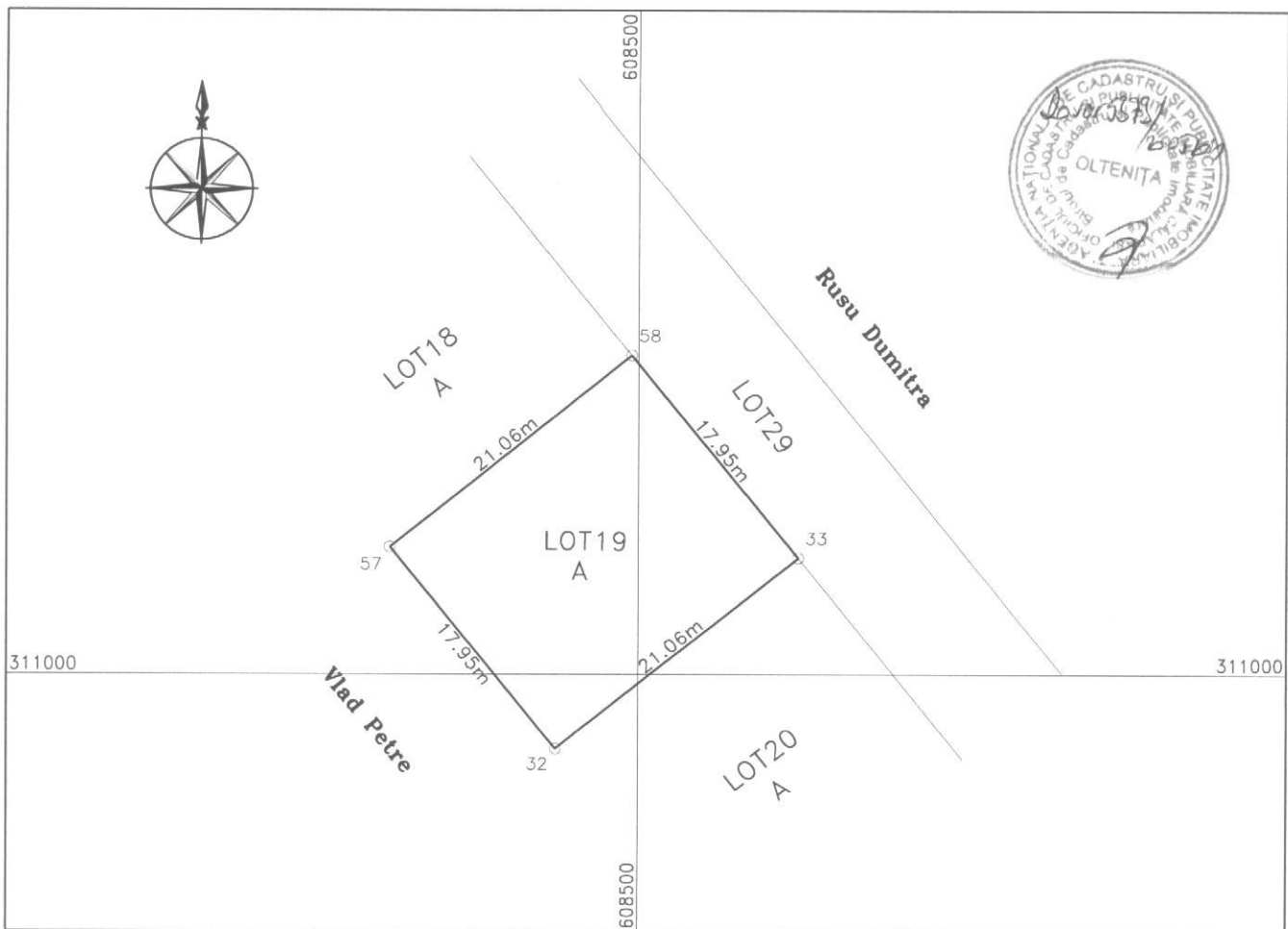

A. Date referitoare la teren				
Nr. parcela	Categoria de folosinta	Suprafata mp	Valoarea de impozitare (lei)	Mentiuni
1.	A	378	302	Teren intravilan neimprejmuat
			-	
Total		378	302	

A. Date referitoare la constructii			
Cod constr.	Suprafata construita la sol (mp)	Valoarea de impozitare (lei)	Mentiuni
Total		-	

INVENTAR DE COORDONATE			
Sistemul de proiectie: Stereografic 1970			
Nr. Pct.	Coordonate pct.de contur		Lungimi latouri D(i,i+1)
	N [m]	E [m]	
57	311008.828	608483.128	17.948
32	310994.853	608494.390	21.062
33	311008.069	608510.789	17.947
58	311022.043	608499.527	21.061
S (LOT19)=378.00mp P=78.018m			

**Se confirma suprafata din masuratori si
Introducerea imobilului in baza de date**

Suprafata totala masurata = 378 mp
Suprafata din act = 14878 mp

Traian Mihai Bogdan

Data: aprilie 2010

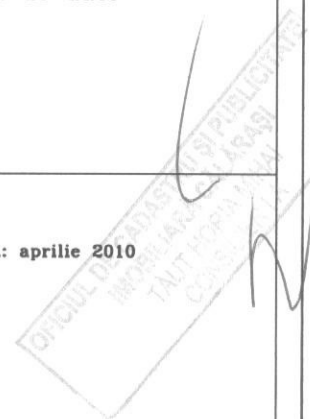

Plan de amplasament si delimitare a imobilului SCARA 1:500

Nr. cadastral	Suprafata masurata	Adresa imobilului
22760	378 mp	Tarla 140, parcela 21, LOT20 com. Vasilati, jud. Calarasi
Cartea Funciara colectiva nr.	UAT	Vasilati, jud. Calarasi

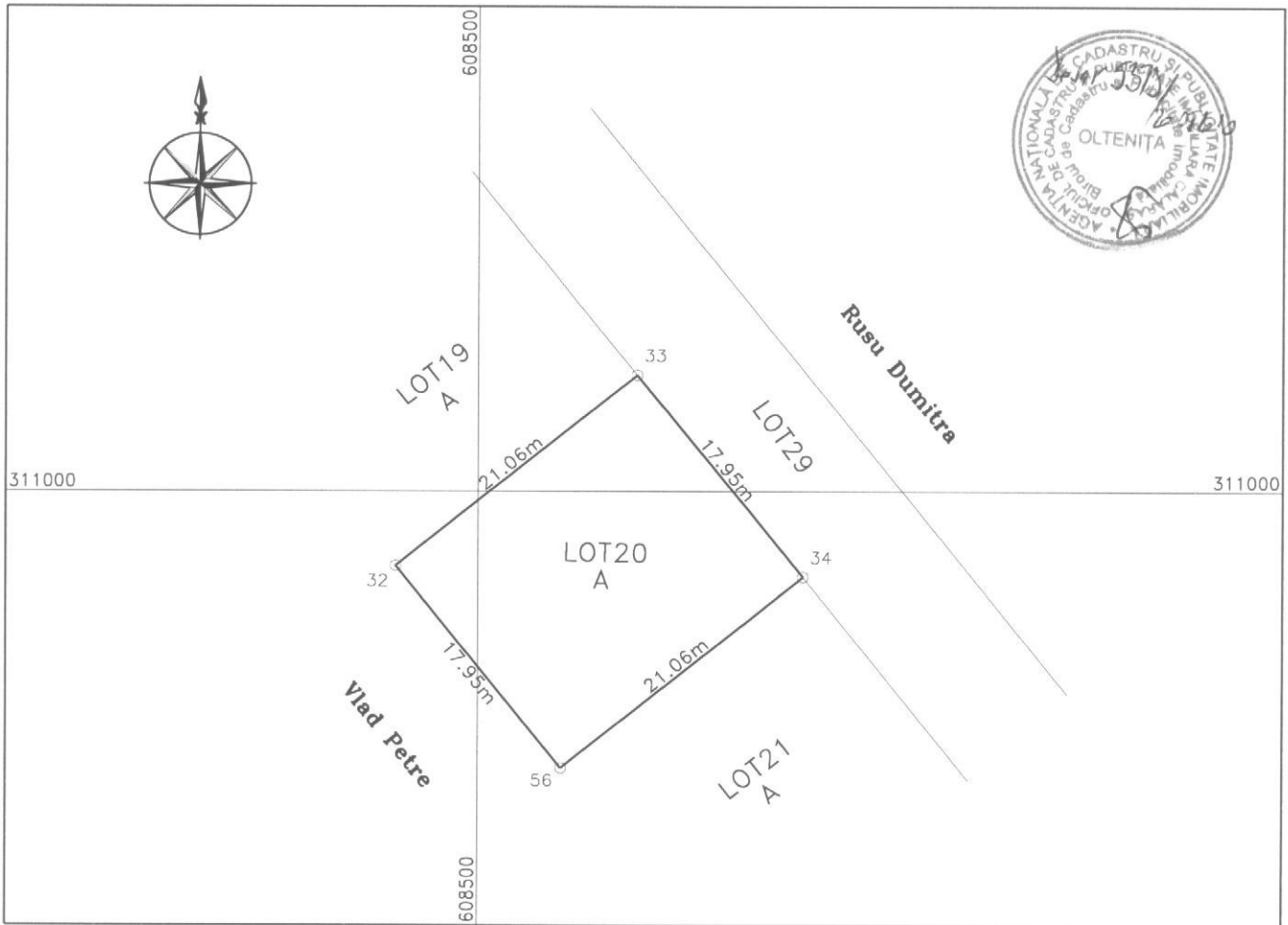

A. Date referitoare la teren				
Nr. parcela	Categoria de folosinta	Suprafata mp	Valoarea de impozitare (lei)	Mentiuni
1.	A	378	302	Teren intravilan neimprejmuit
			-	
Total		378	302	

A. Date referitoare la constructii			
Cod constr.	Suprafata construita la sol (mp)	Valoarea de impozitare (lei)	Mentiuni
Total		-	

INVENTAR DE COORDONATE			
Sistemul de proiectie: Stereografic 1970			
Nr. Pct.	Coordonate pct.de contur		Lungimi laturi D(i, i+1)
	N [m]	E [m]	
32	310994.853	608494.390	17.947
56	310980.879	608505.652	21.061
34	310994.094	608522.051	17.948
33	311008.069	608510.789	21.062
S (LOT20)=378.00mp P=78.018m			

**Se confirma suprafata din masuratori si
Introducerea imobilului in baza de date**

Traian Mihai Bogdan

Data: aprilie 2010

Suprafata totala masurata = 378 mp
Suprafata din act = 14878 mp

Plan de amplasament si delimitare a imobilului SCARA 1:500

Nr. cadastral 2.2741	Suprafata masurata 378 mp	Adresa imobilului Tarla 140, parcela 21, LOT21 com. Vasilati, jud. Calarasi
Cartea Funciara colectiva nr.	UAT	Vasilati, jud. Calarasi

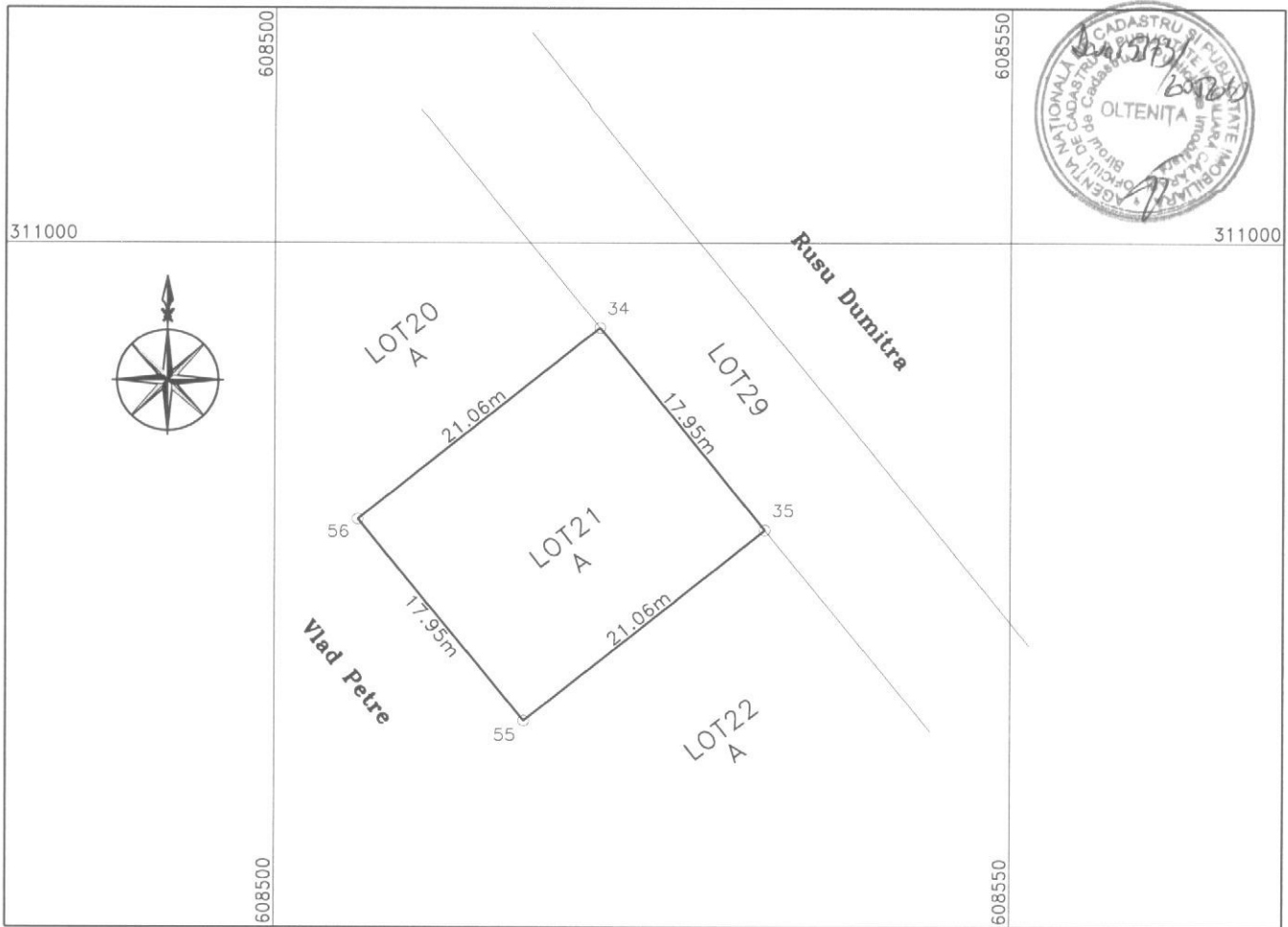

A. Date referitoare la teren				
Nr. parcela	Categoria de folosinta	Suprafata mp	Valoarea de impozitare (lei)	Mentiuni
1.	A	378	302	Teren intravilan neimprejmuit
			-	
Total		378	302	

A. Date referitoare la constructii			
Cod constr.	Suprafata construita la sol (mp)	Valoarea de impozitare (lei)	Mentiuni
Total		-	

INVENTAR DE COORDONATE			
Sistemul de proiectie: Stereografic 1970			
Nr. Pct.	Coordonate pct.de contur		Lungimi laturi D(i,i+1)
	N [m]	E [m]	
56	310980.879	608505.652	17.948
55	310966.904	608516.914	21.062
35	310980.120	608533.313	17.947
34	310994.094	608522.051	21.061
S (LOT21)=378.00mp P=78.018m			

**Se confirma suprafata din masuratori si
Introducerea imobilului in baza de date**

Suprafata totala masurata = 378 mp
Suprafata din act = 14878 mp

Traian Mihai Bogdan
 Data: aprilie 2010

Plan de amplasament si delimitare a imobilului SCARA 1:500

Nr. cadastral	Suprafata masurata	Adresa imobilului
22742	378 mp	Tarla 140, parcela 21, LOT22 com. Vasilati, jud. Calarasi
Cartea Funciara colectiva nr.	UAT	Vasilati, jud. Calarasi

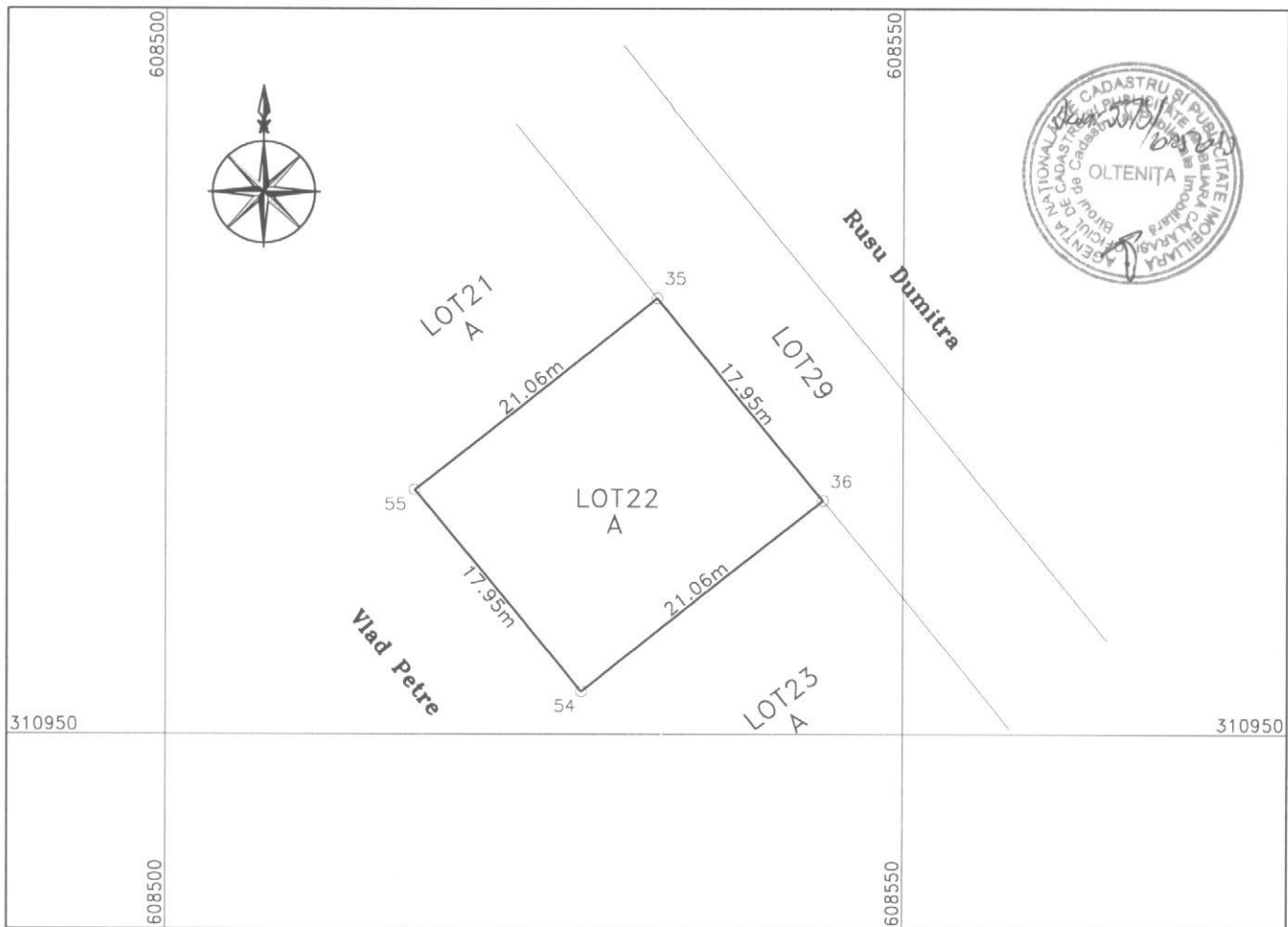

A. Date referitoare la teren				
Nr. parcela	Categoria de folosinta	Suprafata mp	Valoarea de impozitare (lei)	Mentiuni
1.	A	378	302	Teren intravilan neimprejmuat
			-	
Total		378	302	

A. Date referitoare la constructii			
Cod constr.	Suprafata construita la sol (mp)	Valoarea de impozitare (lei)	Mentiuni
Total		-	

INVENTAR DE COORDONATE			
Sistemul de proiectie: Stereografic 1970			
Nr. Pct.	Coordonate pct.de contur		Lungimi laturi D(i, i+1)
	N [m]	E [m]	
55	310966.904	608516.914	17.948
54	310952.929	608528.176	21.062
36	310966.145	608544.575	17.948
35	310980.120	608533.313	21.062
S (LOT22)=378.01mp P=78.019m			

Se confirma suprafata din masuratori si
Introducerea imobilului in baza de date

Suprafata totala masurata = 378 mp
Suprafata din act = 14878 mp



Data: aprilie 2010

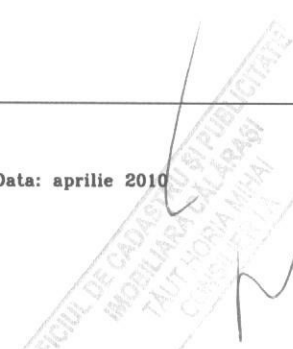

Plan de amplasament si delimitare a imobilului SCARA 1:500

Nr. cadastral	Suprafata masurata	Adresa imobilului
22743	378 mp	Tarla 140, parcela 21, LOT23 com. Vasilati, jud. Calarasi
Cartea Funciara colectiva nr.	UAT	Vasilati, jud. Calarasi

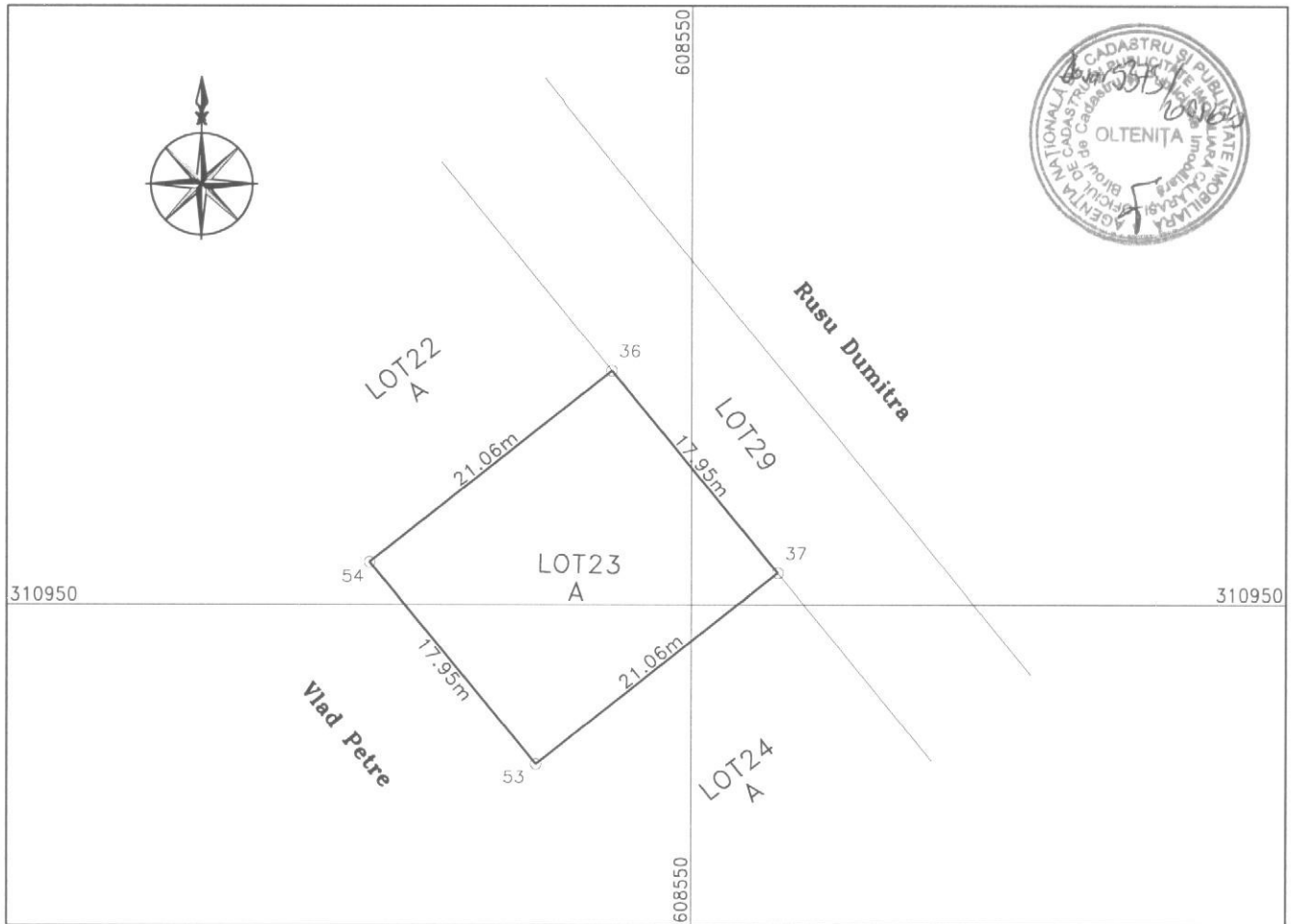

A. Date referitoare la teren				
Nr. parcela	Categoria de folosinta	Suprafata mp	Valoarea de impozitare (lei)	Mentiuni
1.	A	378	302	Teren intravilan neimprejmuit
			-	
Total		378	302	

A. Date referitoare la constructii			
Cod constr.	Suprafata construita la sol (mp)	Valoarea de impozitare (lei)	Mentiuni
Total		-	

INVENTAR DE COORDONATE			
Sistemul de proiectie: Stereografic 1970			
Nr. Pct.	Coordonate pct.de contur		Lungimi laturi D(i, i+1)
	N [m]	E [m]	
54	310952.929	608528.176	17.947
53	310938.955	608539.438	21.062
37	310952.171	608555.837	17.947
36	310966.145	608544.575	21.062
S (LOT23)=378.00mp P=78.018m			

**Se confirma suprafata din masuratori si
Introducerea imobilului in baza de date**

Suprafata totala masurata = 378 mp
Suprafata din act = 14878 mp



Data: aprilie 2010

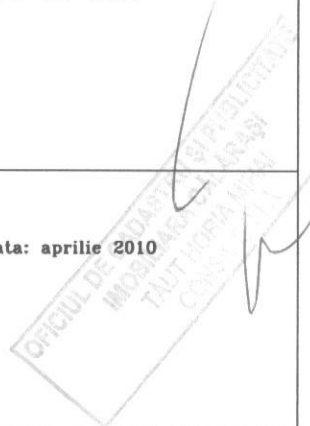

Plan de amplasament si delimitare a imobilului SCARA 1:500

Nr. cadastral 22744	Suprafata masurata 378 mp	Adresa imobilului Tarla 140, parcela 21, LOT24 com. Vasilati, jud. Calarasi
Cartea Funciara colectiva nr.	UAT	Vasilati, jud. Calarasi

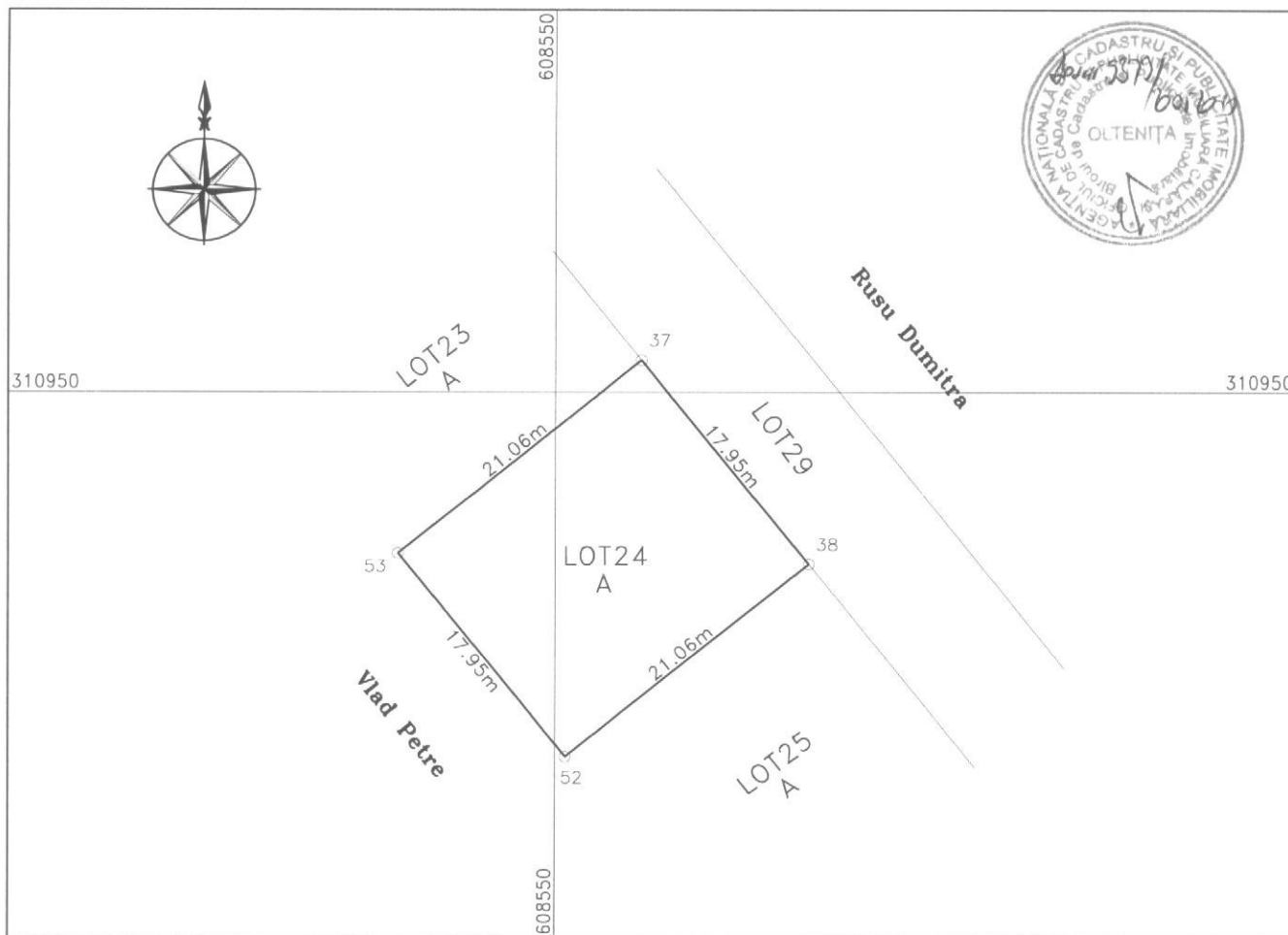

A. Date referitoare la teren				
Nr. parcela	Categoria de folosinta	Suprafata mp	Valoarea de impozitare (lei)	Mentiuni
1.	A	378	302	Teren intravilan neimpregmuit
			-	
Total		378	302	

A. Date referitoare la constructii			
Cod constr.	Suprafata construita la sol (mp)	Valoarea de impozitare (lei)	Mentiuni
Total		-	

INVENTAR DE COORDONATE			
Sistemul de proiectie: Stereografic 1970			
Nr. Pct.	Coordonate pct.de contur		Lungimi laturi D(i,i+1)
	N [m]	E [m]	
53	310938.955	608539.438	17.948
52	310924.980	608550.700	21.062
38	310938.196	608567.099	17.948
37	310952.171	608555.837	21.062
S (LOT24)=378.01mp P=78.019m			

**Se confirma suprafata din masuratori si
Introducerea imobilului in baza de date**



Data: aprilie 2010

Suprafata totala masurata = 378 mp
Suprafata din act = 14878 mp

Plan de amplasament si delimitare a imobilului SCARA 1:500

Nr. cadastral	Suprafata masurata	Adresa imobilului
22745	378 mp	Tarla 140, parcela 21, LOT25 com. Vasilati, jud. Calarasi
Cartea Funciara colectiva nr.	UAT	Vasilati, jud. Calarasi

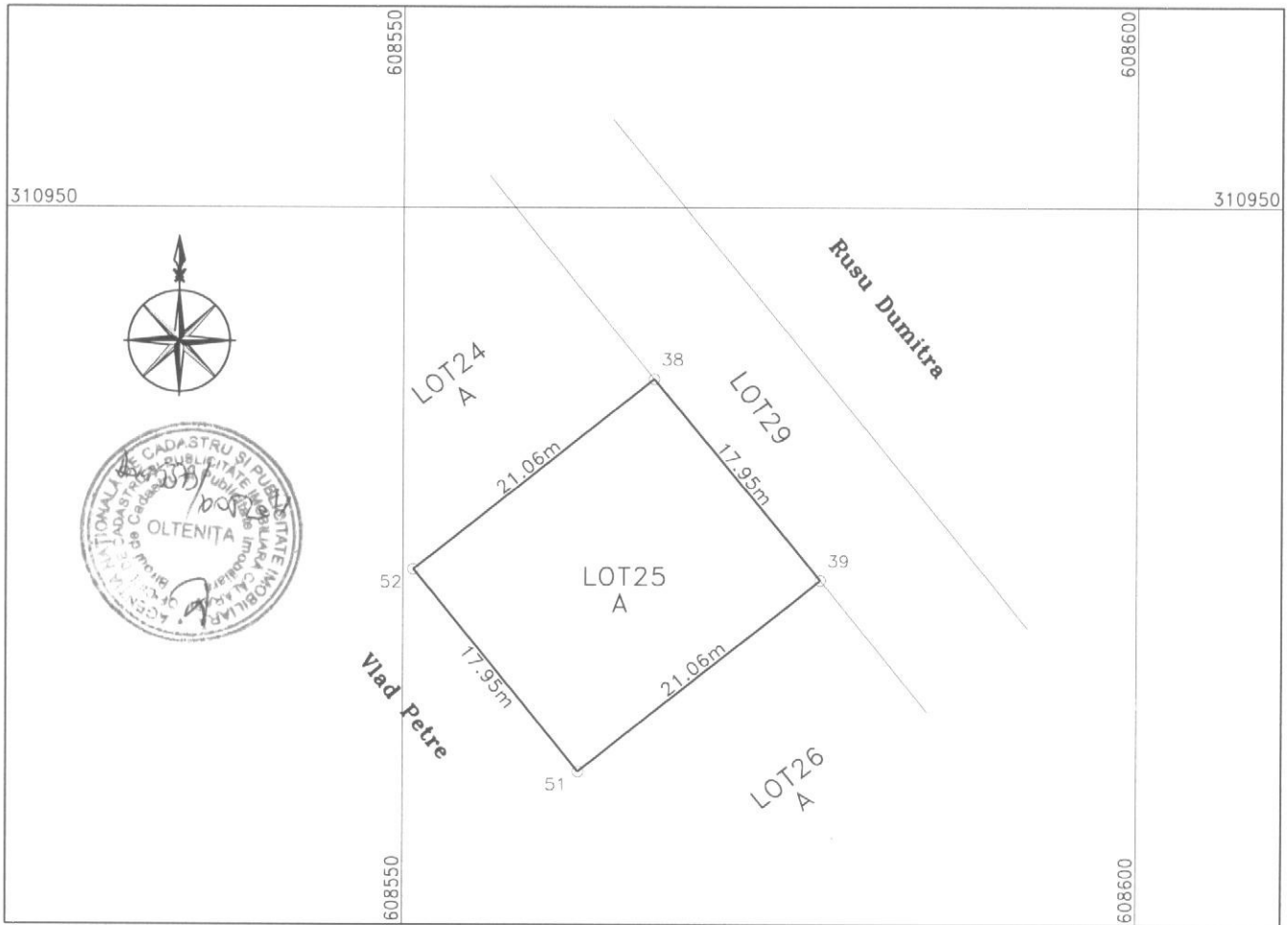

A. Date referitoare la teren

Nr. parcela	Categoria de folosinta	Suprafata mp	Valoarea de impozitare (lei)	Mentiuni
1.	A	378	302	Teren intravilan neimprejmuit
			-	
Total		378	302	

A. Date referitoare la constructii

Cod constr.	Suprafata construita la sol (mp)	Valoarea de impozitare (lei)	Mentiuni
Total		-	

INVENTAR DE COORDONATE

Sistemul de proiectie: Stereografic 1970

Nr. Pct.	Coordonate pct.de contur		Lungimi laturi D(i, i+1)
	N [m]	E [m]	
52	310924.980	608550.700	17.947
51	310911.006	608561.962	21.061
39	310924.221	608578.361	17.948
38	310938.196	608567.099	21.062

S (LOT25) = 378.00mp P = 78.018m

Se confirma suprafata din masuratori si
Introducerea imobilului in baza de date



Data: aprilie 2010

Suprafata totala masurata = 378 mp
Suprafata din act = 14878 mp

Plan de amplasament si delimitare a imobilului SCARA 1:500

Nr. cadastral	Suprafata masurata	Adresa imobilului
22746	378 mp	Tarla 140, parcela 21, LOT26 com. Vasilati, jud. Calarasi
Cartea Funciara colectiva nr.	UAT	Vasilati, jud. Calarasi

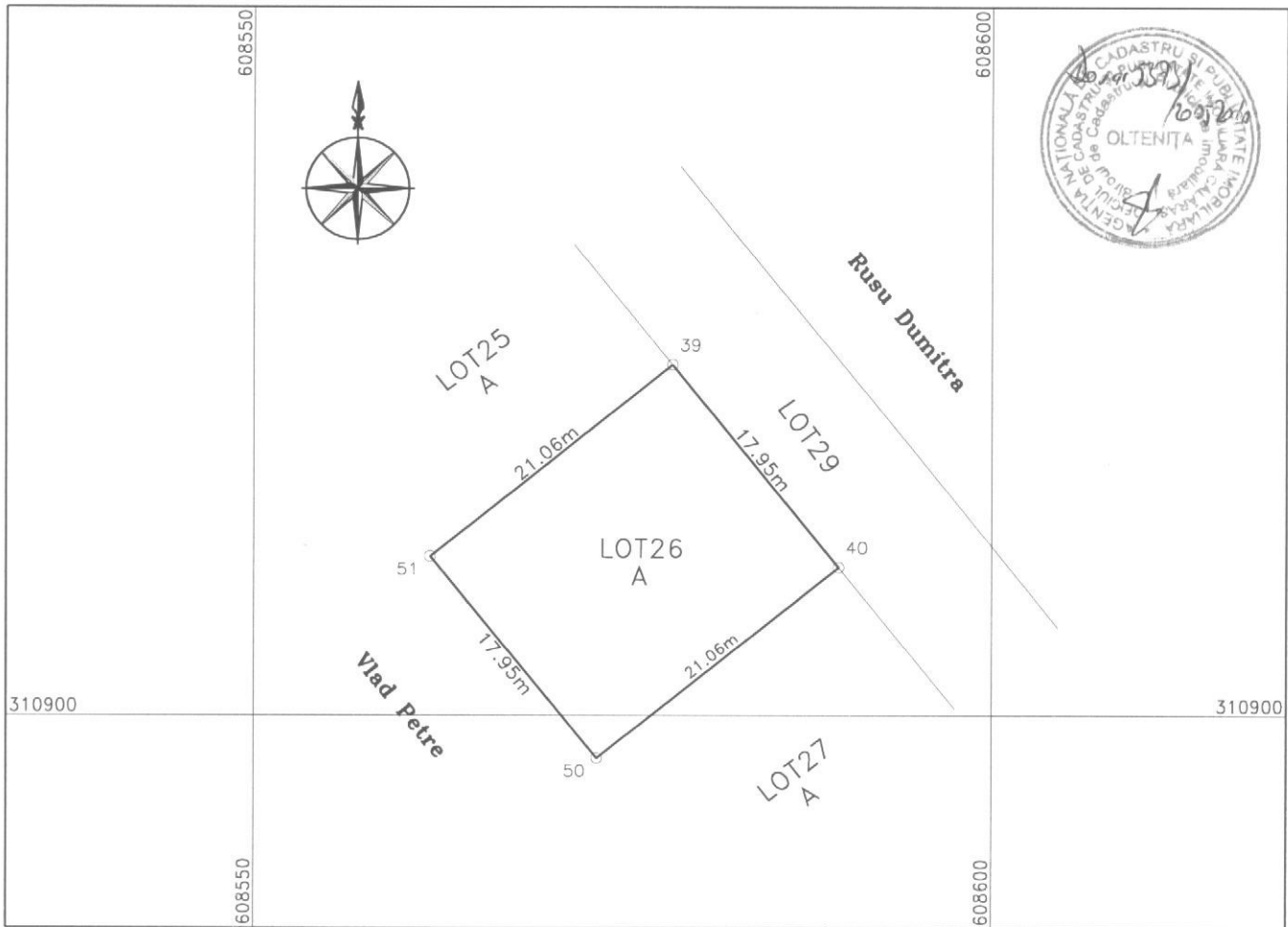

A. Date referitoare la teren				
Nr. parcela	Categoria de folosinta	Suprafata mp	Valoarea de impozitare (lei)	Mentiuni
1.	A	378	302	Teren intravilan neimprejmuat
			-	
Total		378	302	

A. Date referitoare la constructii			
Cod constr.	Suprafata construita la sol (mp)	Valoarea de impozitare (lei)	Mentiuni
Total		-	

INVENTAR DE COORDONATE			Se confirma suprafata din masuratori si Introducerea imobilului in baza de date
Nr. Pct.	Coordonate pct.de contur		
	N [m]	E [m]	Lungimi laturi D(i, i+1)
51	310911.006	608561.962	17.948
50	310897.031	608573.224	21.062
40	310910.247	608589.623	17.947
39	310924.221	608578.361	21.061
S (LOT26) = 378.00mp P = 78.018m			
<div style="display: flex; justify-content: space-between; align-items: center;"> <div style="text-align: center;"> <p>Traian Mihai Bogdan</p> </div> <div style="text-align: right;"> <p>Data: aprilie 2010</p> </div> </div>			
<p>Suprafata totala masurata = 378 mp</p> <p>Suprafata din act = 14878 mp</p>			

Plan de amplasament si delimitare a imobilului SCARA 1:500

Nr. cadastral	Suprafata masurata	Adresa imobilului
2.2747	378 mp	Taria 140, parcela 21, LOT27 com. Vasilati, jud. Calarasi
Cartea Funciara colectiva nr.	UAT	Vasilati, jud. Calarasi

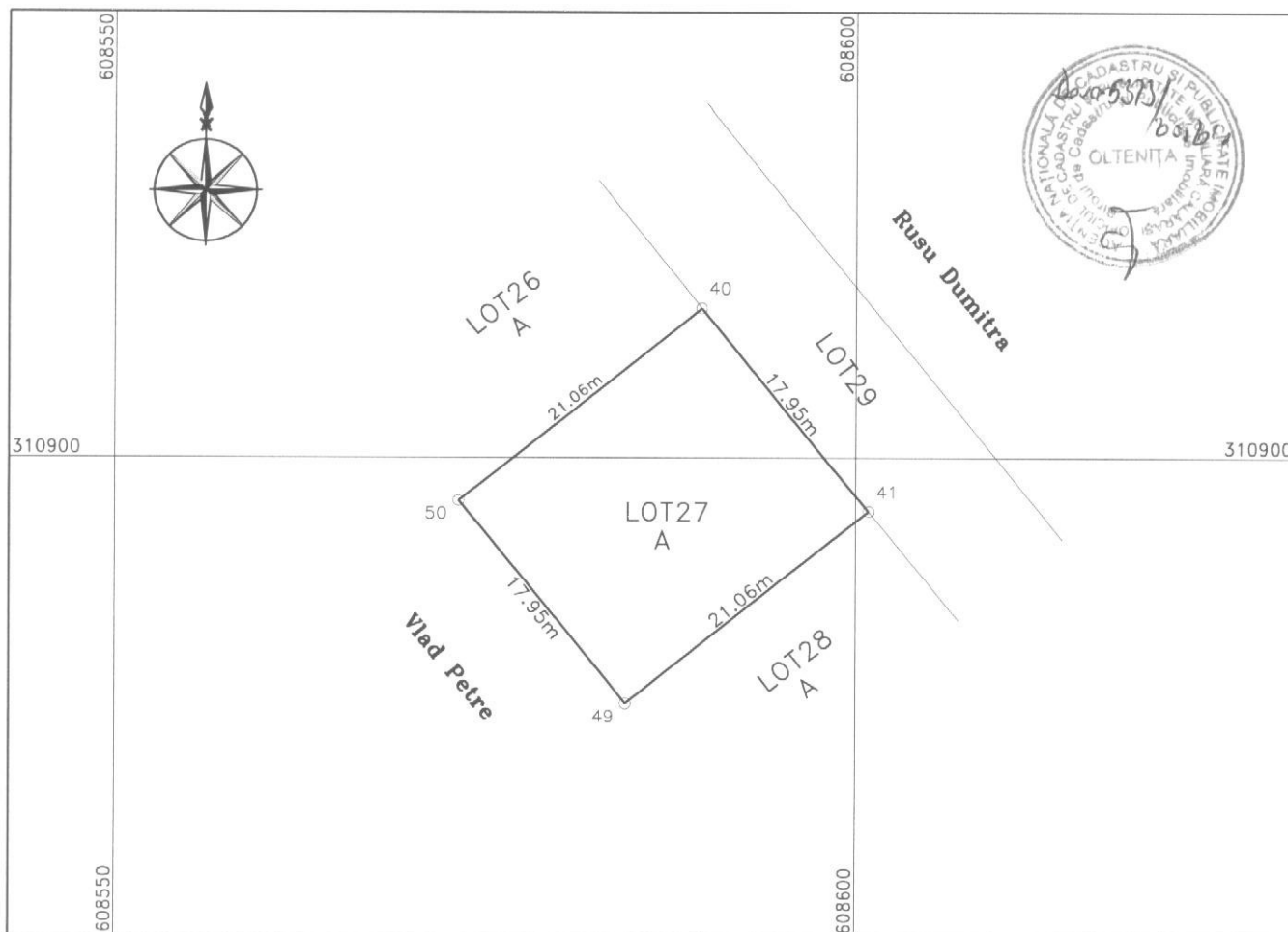

A. Date referitoare la teren				
Nr. parcela	Categoria de folosinta	Suprafata mp	Valoarea de impozitare (lei)	Mentiuni
1.	A	378	302	Teren intravilan neimpregmuit
			-	
Total		378	302	

A. Date referitoare la constructii			
Cod constr.	Suprafata construita la sol (mp)	Valoarea de impozitare (lei)	Mentiuni
Total		-	

INVENTAR DE COORDONATE			
Sistemul de proiectie: Stereografic 1970			
Nr. Pct.	Coordonate pct.de contur		Lungimi latari D(i, i+1)
	N [m]	E [m]	
50	310897.031	608573.224	17.947
49	310883.057	608584.486	21.062
41	310896.273	608600.885	17.947
40	310910.247	608589.623	21.062
S (LOT27) = 378.00mp P = 78.018m			

**Se confirma suprafata din masuratori si
Introducerea imobilului in baza de date**

Traian Mihai Bogdan

Data: aprilie 2010

Suprafata totala masurata = 378 mp
Suprafata din act = 14878 mp

Plan de amplasament si delimitare a imobilului SCARA 1:500

Nr. cadastral	Suprafata masurata	Adresa imobilului
22748	251 mp	Tarla 140, parcela 21, LOT28 com. Vasilati, jud. Calarasi
Cartea Funciara colectiva nr.	UAT	Vasilati, jud. Calarasi

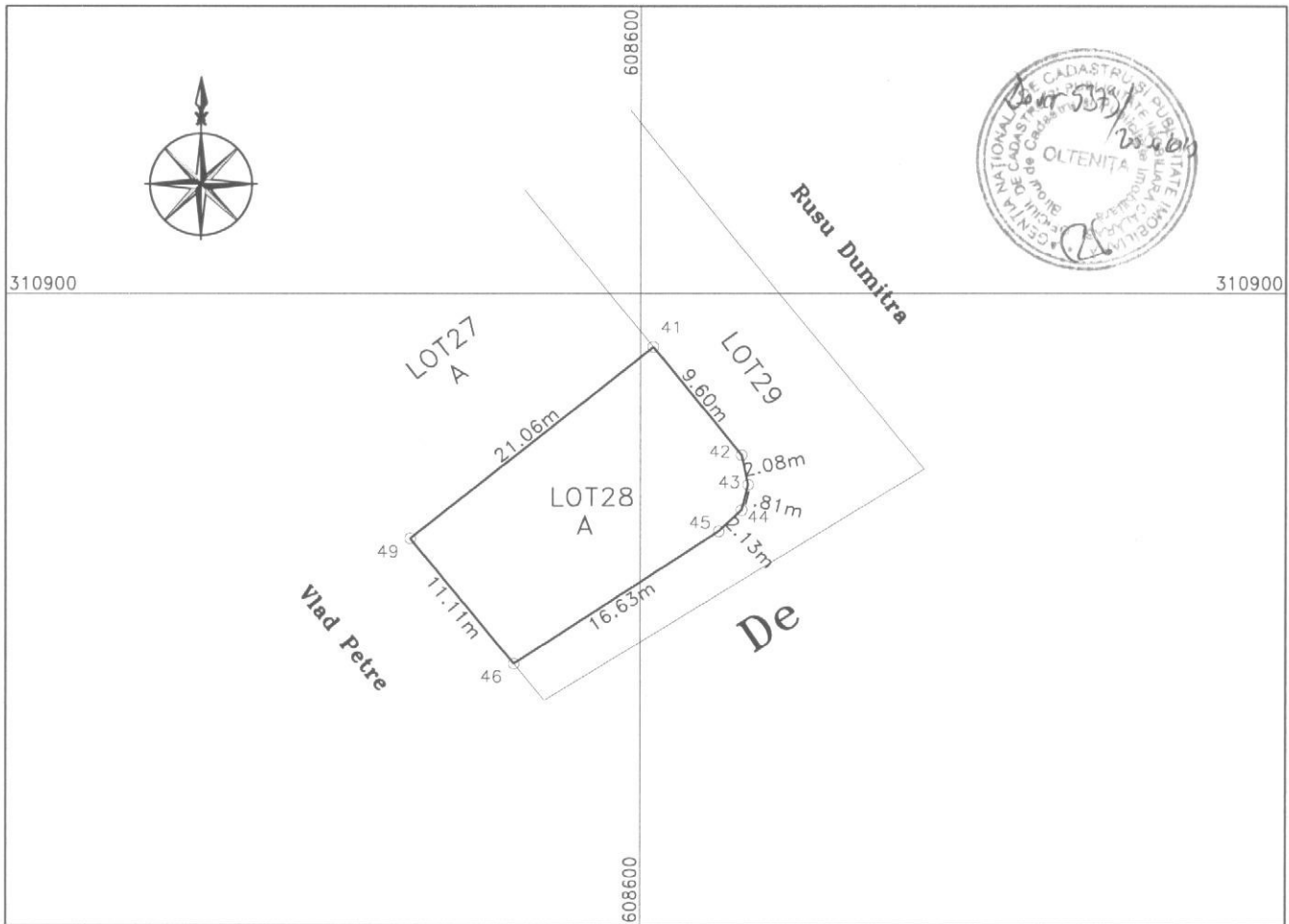

A. Date referitoare la teren				
Nr. parcela	Categoria de folosinta	Suprafata mp	Valoarea de impozitare (lei)	Mentiuni
1.	A	251	201	Teren intravilan neimprejmuit
			-	
Total		251	201	

A. Date referitoare la constructii			
Cod constr.	Suprafata construita la sol (mp)	Valoarea de impozitare (lei)	Mentiuni
Total		-	

INVENTAR DE COORDONATE			
Sistemul de proiectie: Stereografic 1970			
Nr. Pct.	Coordonate pct.de contur		Lungimi laturi D(i, i+1)
	N [m]	E [m]	
49	310883.057	608584.486	11.107
46	310874.408	608591.455	16.632
45	310883.556	608605.345	2.125
44	310884.999	608606.905	1.808
43	310886.754	608607.339	2.083
42	310888.791	608606.906	9.604
41	310896.273	608600.885	21.062

**Se confirma suprafata din masuratori si
Introducerea imobilului in baza de date**

S (LOT28) = 251.07mp P = 64.420m

Suprafata totala masurata = 251 mp
Suprafata din act = 14878 mp

Traian Mihai Bogdan

Data: aprilie 2010